PremiumHouses
Excellence in Real Estate

Avda. Camí dels Capellans, 75
Local 4 Sitges
Tel: +34 93 809 72 40

Casa adosada en primera línea en venta en Aiguadolç

Ref: PHS100597

Aiguadolç / Sitges

Esta exclusiva casa adosada en venta situada en primera línea de Aiguadolç es de las pocas construidas tan cerca de playa de Balmins con vistas de todo Sitges. Frente a la playa orientada a suroeste. Amplia y luminosa casa, pues es toda exterior, de 200m2 construidos y distribuidos en 5 habitaciones dobles con armarios empotrados. Dispone de 3 baños en total y 2 de las habitaciones son en suite. En la planta principal de entrada encontramos un pequeño hall comunicado a través de un pequeño pasillo, con el salón principal y la cocina. A uno de los lados del hall tenemos la entrada a la primera habitación doble en suite, con baño completo. Con miradas al gran salón comedor, tenemos a su izquierda la cocina independiente totalmente equipada y con ventana abierta al salón. Una vez en el salón podemos contemplar las relajantes vistas al mar y al horizonte, desde el sofá o la terraza frente al mar. En la planta de abajo tenemos la zona de noche con otro salón con salida a la terraza y la piscina comunitaria, y las 4 habitaciones dobles también exteriores y con escritorios a medida y armarios empotrados. De estas habitaciones, la más grande es en suite y, además de una gran bañera de hidromasaje, está comunicada con una terraza frente al mar y salida directa ...

1.200.000 €

188 m²
5 Habitaciones
3 Baños
Calefacción
Vistas al mar
Patio interior
Trastero
Amueblado
Terraza

Avda. Camí dels Capellans, 75
Local 4 Sitges
Tel: +34 93 809 72 40

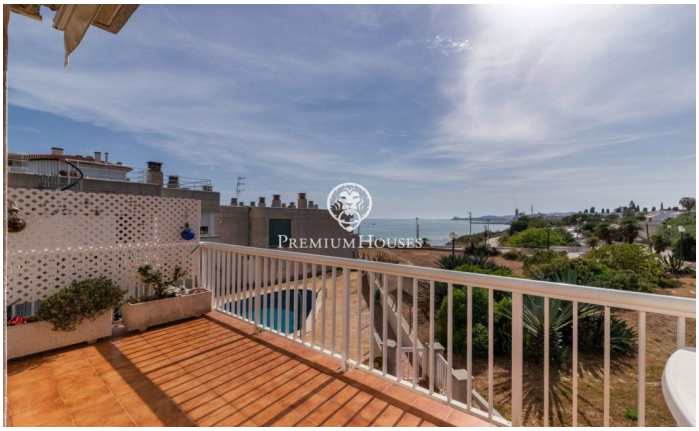

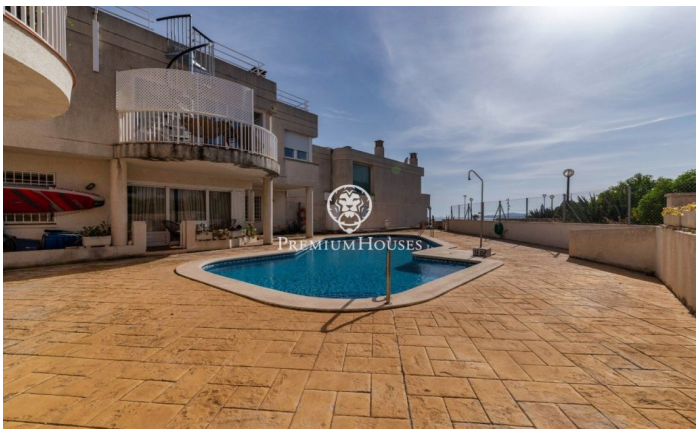

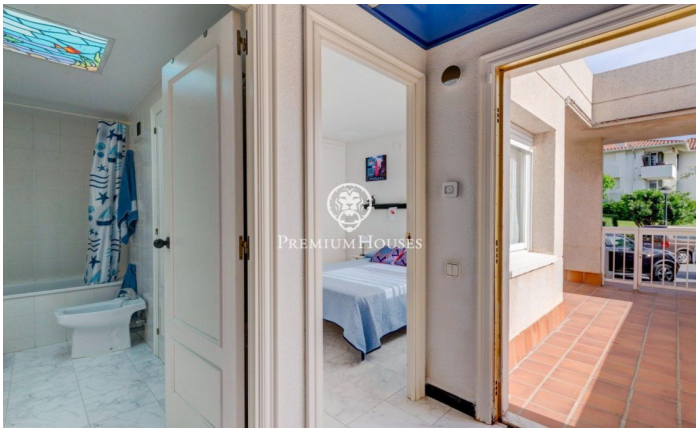

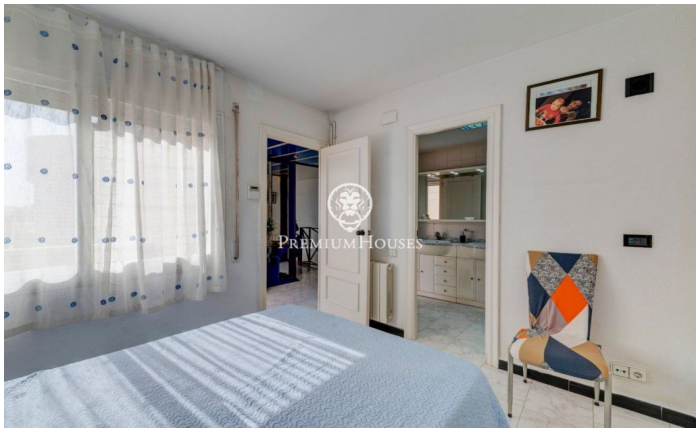

Avda. Camí dels Capellans, 75
Local 4 Sitges
Tel: +34 93 809 72 40

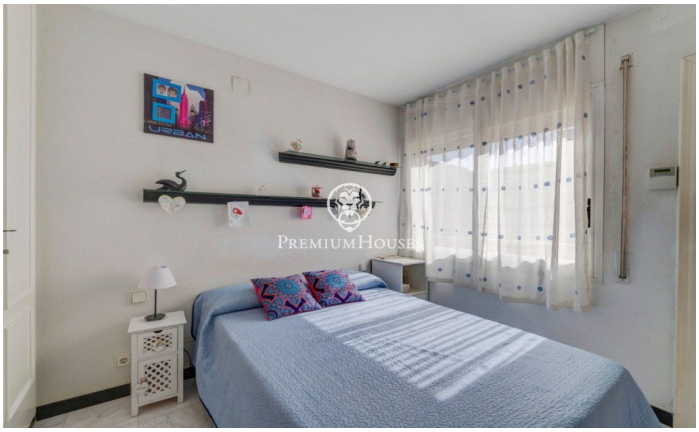

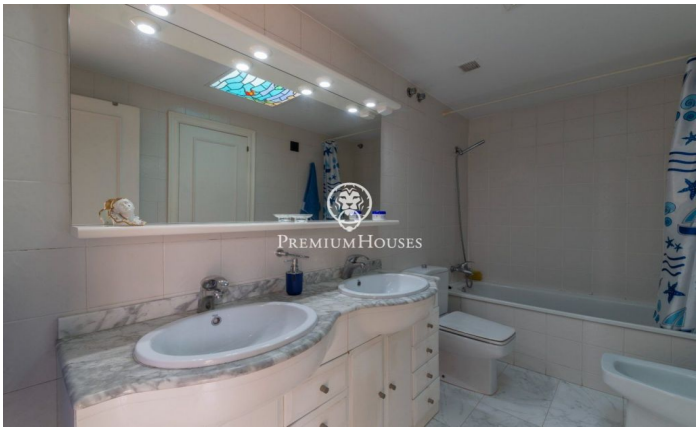

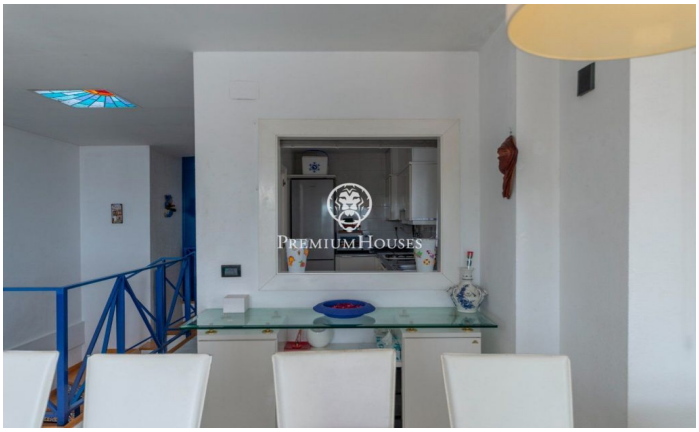

Avda. Camí dels Capellans, 75
Local 4 Sitges
Tel: +34 93 809 72 40

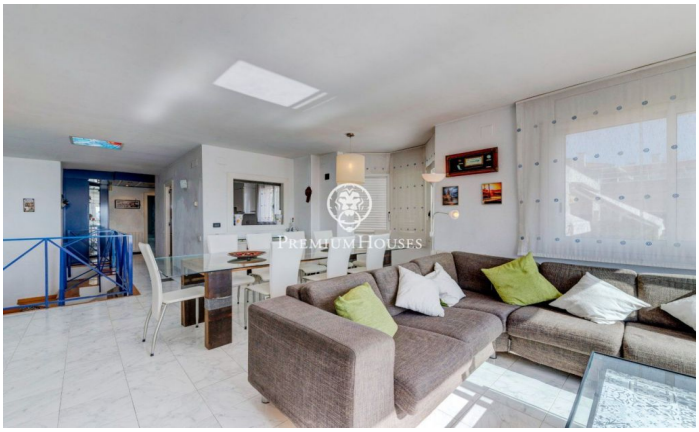

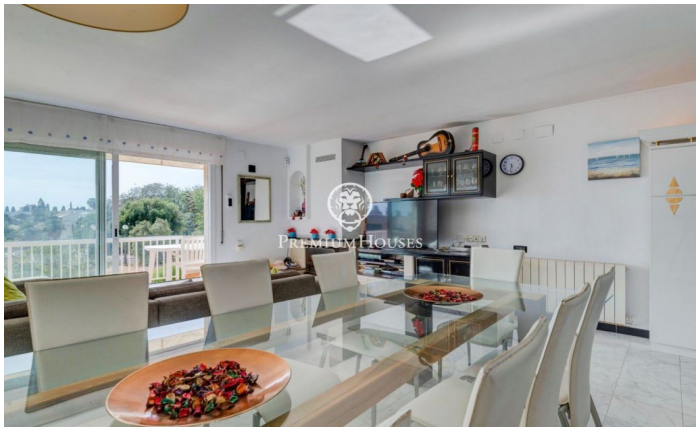

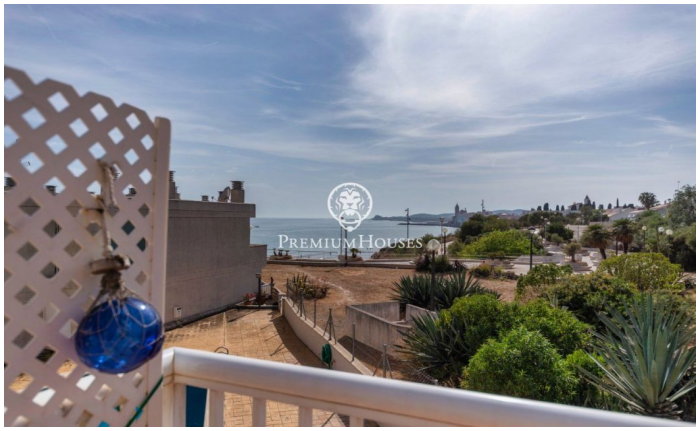

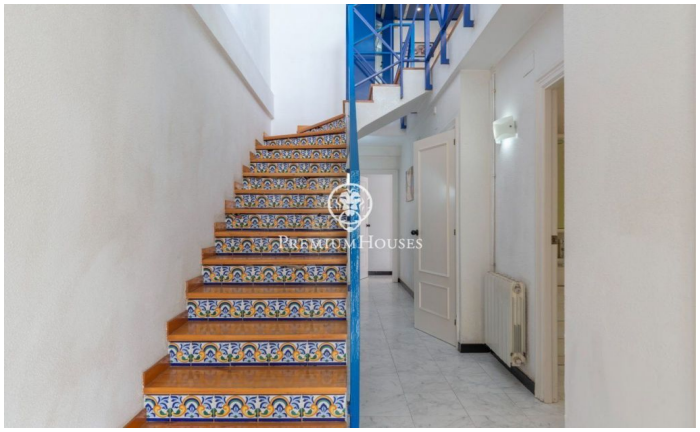

Contáctenos para mas información o para concertar una visita

Tel: +34 93 809 72 40 sitges@premiumhouses.com www.premiumhouses.es