PremiumHouses
Excellence in Real Estate

Avda. Maresme, 143 Mataró
Tel: +34 93 798 88 99

Édifice à vendre dans le centre de Canet de Mar

Ref: PH103206

Canet de Mar / Maresme/Barcelona Costa Norte

Absolument unique, cette propriété emblématique date de la fin du XIXe siècle - début du XXe siècle. Située dans le centre de Canet de Mar elle se distingue par sa façade de style moderniste qui a été soigneusement rénovée il y a quelques années. Elle est composée d'ouvertures traditionnelles avec des éléments ornementaux agrémentés de curieux reliefs. Le couronnement de la corniche au design singulier est également remarquable. La propriété comprend quatre logements et un commerce au rez-de-chaussée. Usage actuel : logement plus commerce. Selon le règlement de Canet de Mar, la propriété bénéficie de plusieurs usages : unifamilial et multifamilial, hébergement touristique, restaurants, bureaux, soins de santé, entrepôts, usages socioculturels, éducatifs et administratifs. La distribution des étages est typique des maisons de village d´époque en Catalogne. Informations supplémentaires : La propriété dispose d'une licence touristique qui lui confère une valeur ajoutée importante.

720.000 €

294 m²
6 Chambres
4 Salles de bain
149 m² complot
Téléphone
Terrasse
Balcon

Avda. Maresme, 143 Mataró
Tel: +34 93 798 88 99

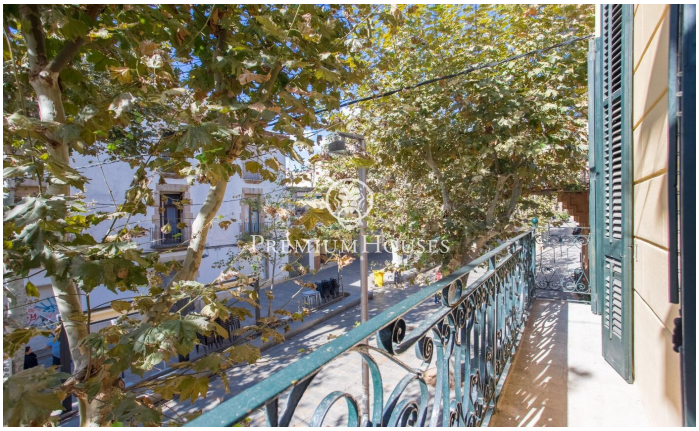
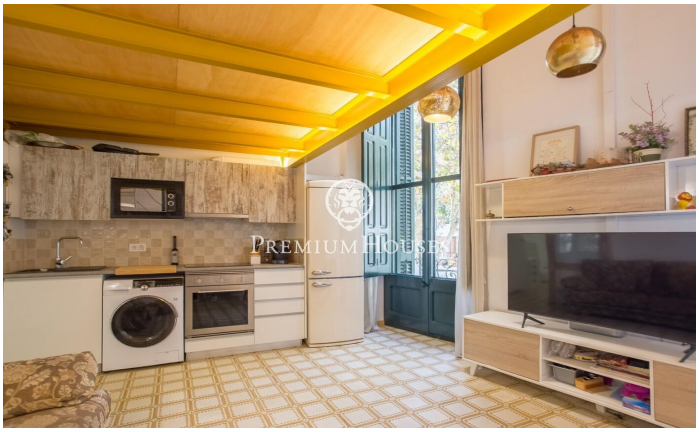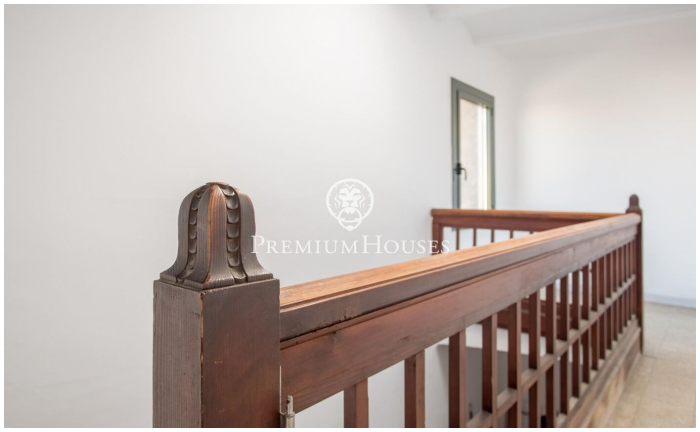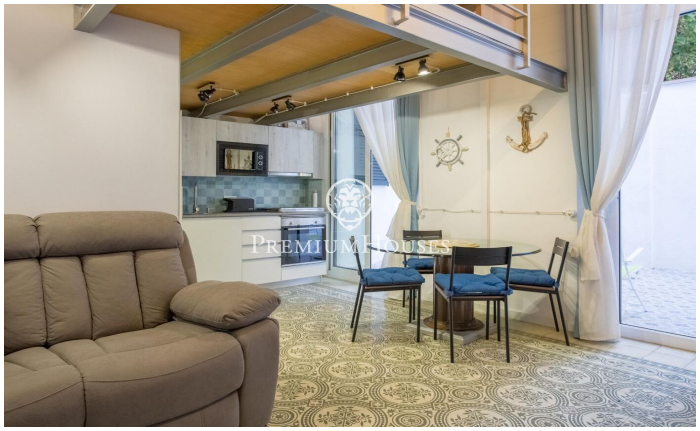
Avda. Maresme, 143 Mataró
Tel: +34 93 798 88 99