PremiumHouses
Excellence in Real Estate

Avda. Camí dels Capellans, 75
Local 4 Sitges
Tel: +34 93 809 72 40

Apartamento alquiler en Gavá Mar - Gavá

Ref: PHS100271

Gavà / Barcelona Costa Sur

Apartamento amueblado en alquiler ubicado en la exclusiva zona de Gava Mar, en una bonita y cuidada comunidad, con 2 piscinas, una infantil, amplio jardín comunitario rodeado de árboles, muy tranquila y silenciosa, a 100 metros de la playa. El apartamento dispone de 3 habitaciones, salón comedor con salida a una gran terraza con vistas a la zona comunitaria, cocina independiente, un baño y un aseo. Una cuarta estancia polivalente, como estudio o zona de chill out, acristalada y con vistas a la zona comunitaria. Dos plazas de parking y trastero. Gavá Mar se caracteriza por ser una zona residencial y tranquila, donde se puede disfrutar de unas playas y vistas espectaculares. Se encuentra a tan solo 20 minutos del centro de Barcelona y 10 minutos del Aeropuerto Internacional El Prat. Cuenta con prestigiosas escuelas internacionales y reconocidas academias de Tenis.

1.600 €

136 m²
3 Chambres
1 Salle de bain
Piscine
Chauffage
Terrasse
Débarras
Meublé

Avda. Camí dels Capellans, 75
Local 4 Sitges
Tel: +34 93 809 72 40

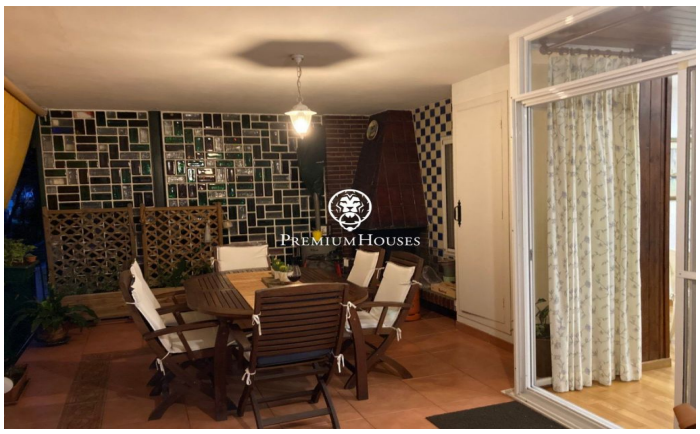

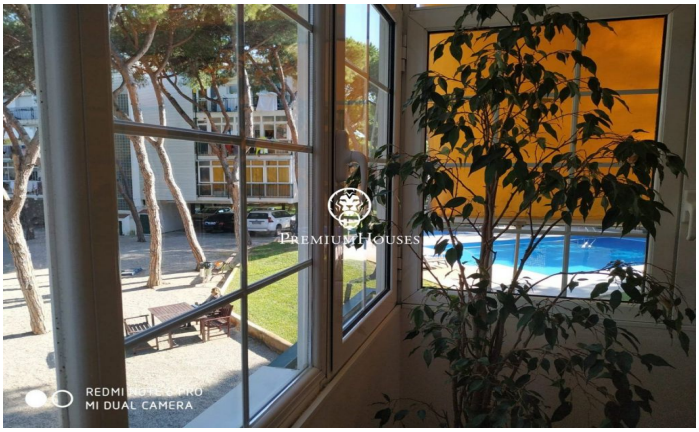

PremiumHouses
Excellence in Real Estate

Avda. Camí dels Capellans, 75
Local 4 Sitges
Tel: +34 93 809 72 40

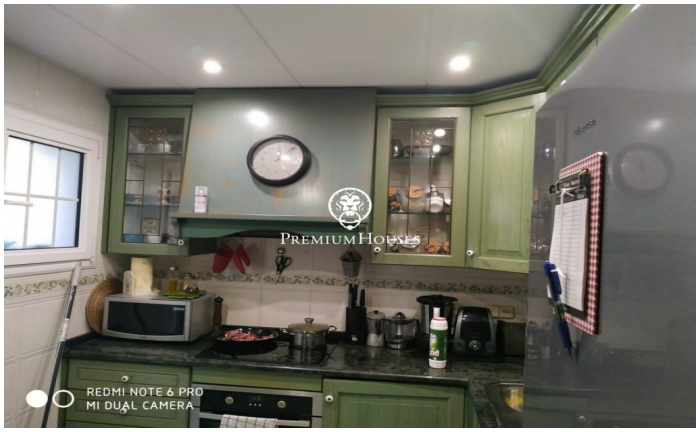

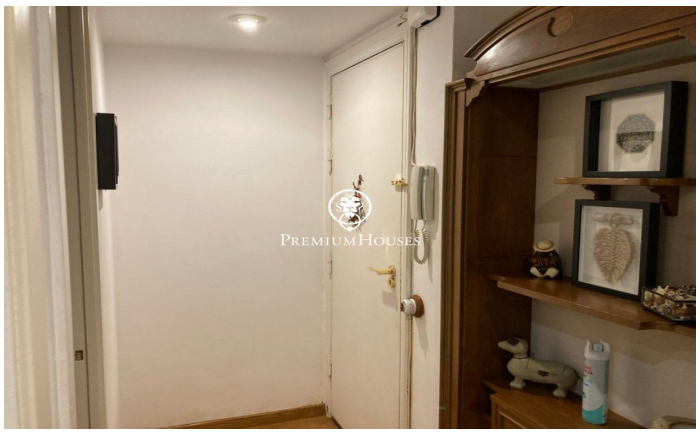

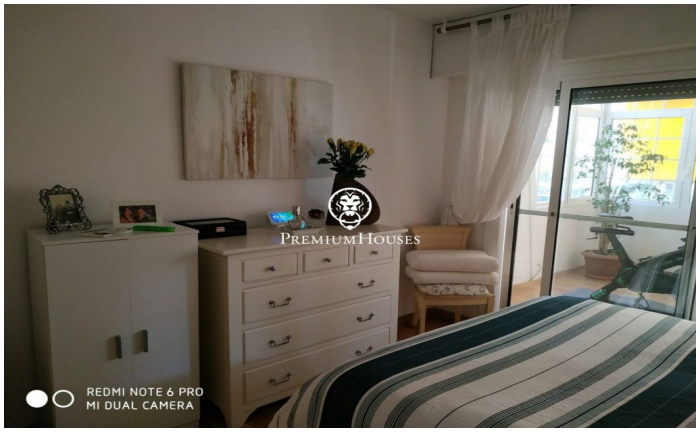

PremiumHouses

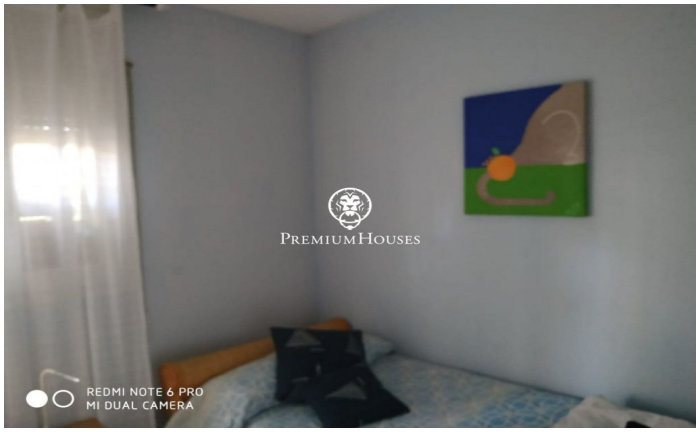
PremiumHouses
REDMI NOTE 6 PRO
MI DUAL CAMERA

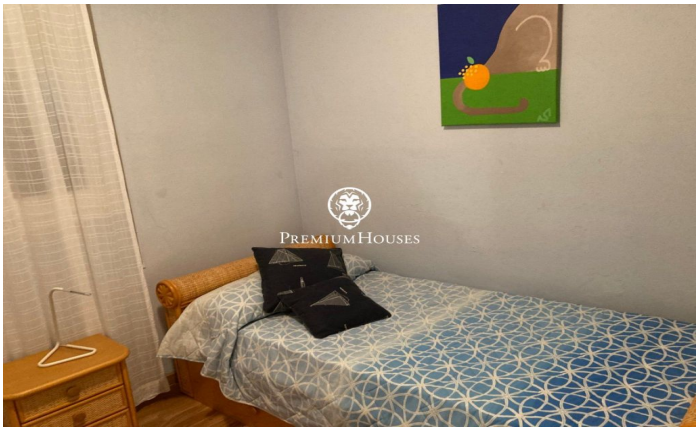
PremiumHouses

PremiumHouses

PremiumHouses

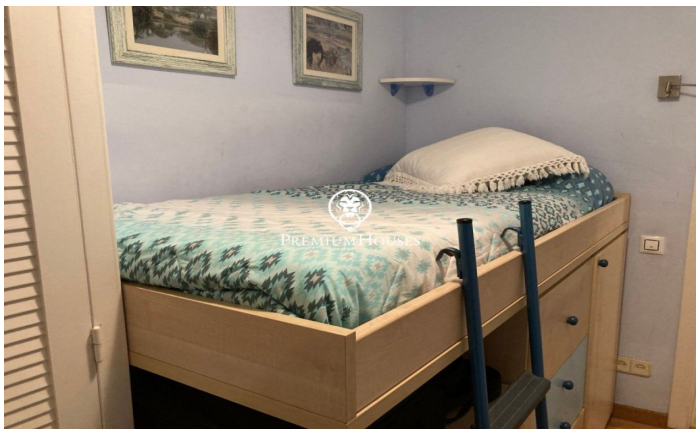
PremiumHouses

PremiumHouses

PremiumHouses