PremiumHouses
Excellence in Real Estate

Avda. Maresme, 143 Mataró
Tel: +34 93 798 88 99

# Casa en venta de una sola planta!!! Tranquilidad y diseño con vistas espectaculares al Golf

Ref: PH103523

## Vallromanes / Maresme/Barcelona Costa Norte

Impecable propiedad de diseño minimalista en travertino y de construcción en una sola planta, se encuentra en la población de Vallromanes al lado del campo de golf. Rodeada de verde y con excelentes vistas a las montañas y al Golf de Vallromanes, dispone de espacios bien pensados para hacer la vida cómoda, consta de 4 dormitorios (2 de ellos en suite), 3 baños y un aseo. Gran salón comedor, cocina y zona de lavado independiente. Toda la propiedad voltea la piscina exterior y dispone de grandes ventanales acristalados que nos permiten incorporar el jardín al interior de la vivienda. De reciente construcción, dispone de materiales de alta gama, placas solares, suelo radiante, alarma, aire acondicionado con bomba de calor, aspiración centralizada, persianas automáticas, sistema de riego en el jardín, agua de la piscina desalinizada y barbacoa. El garaje es una construcción anexa a la casa, ubicado estratégicamente para cerrar el espacio construido y dar privacidad a la zona de la piscina y barbacoa.

## 1.260.000 €

354 m²
4 Habitaciones
4 Baños
1,756 m² parcela
AACC
Calefacción
Vistas a la montaña
Seguridad
Parking
Armarios empotrados

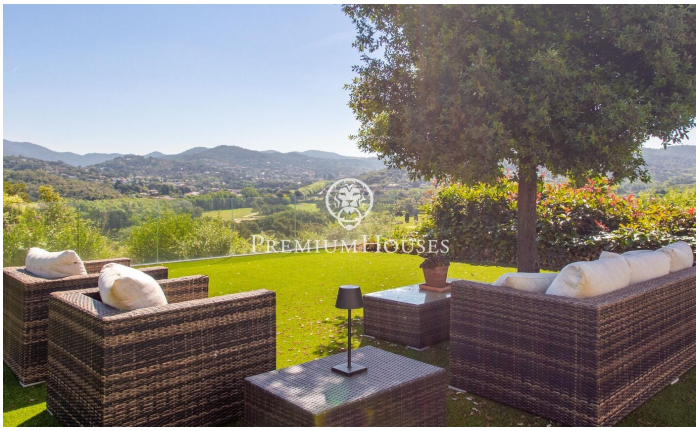

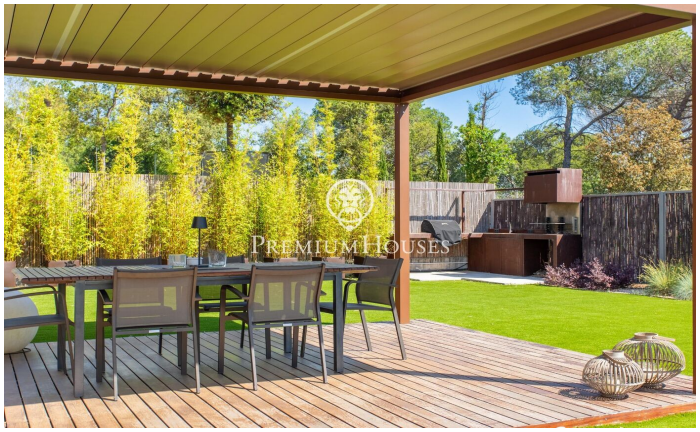

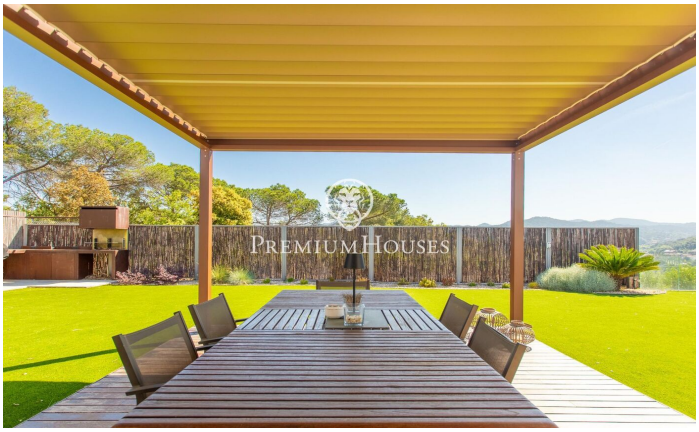
PremiumHouses

PremiumHouses

PremiumHouses

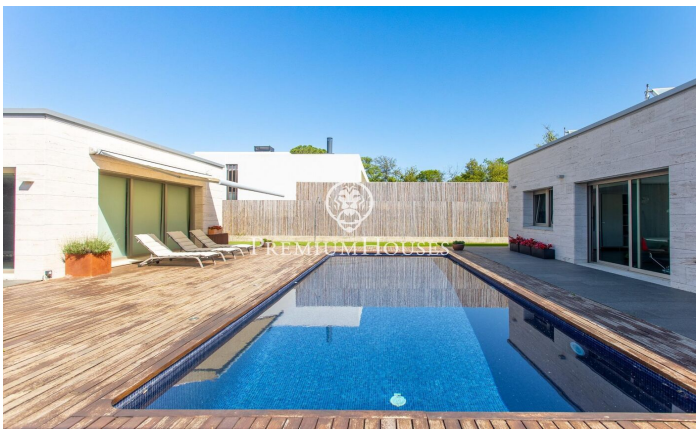
PremiumHouses

PremiumHouses
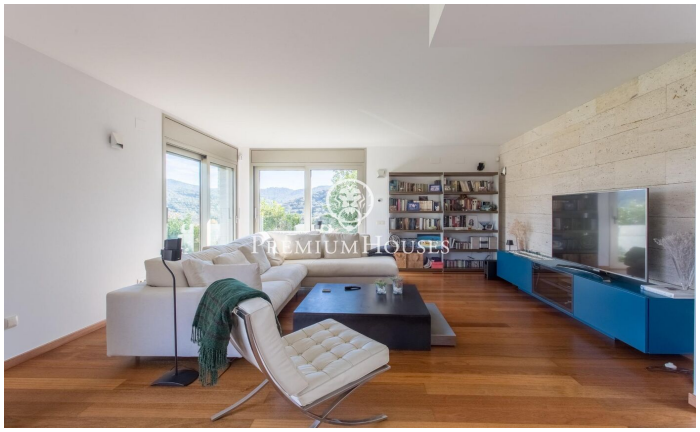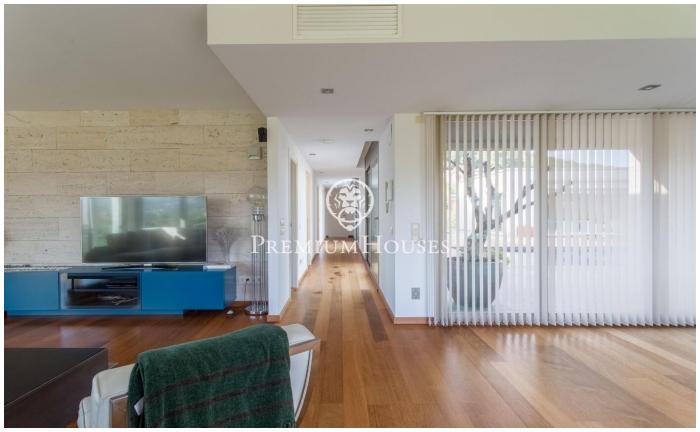
PremiumHouses