PremiumHouses
Excellence in Real Estate

Avda. Maresme, 143 Mataró
Tel: +34 93 798 88 99

Gran casa con vistas espectaculares del mar en Barcelona Costa

Ref: PH100784

Sant Vicenç de Montalt / Maresme/Barcelona Costa Norte

Esta casa está situada en uno de los lugares más emblemáticos del Maresme, en Sant Vicenç de Montalt. Cerca de todos los servicios, colegios y a cinco minutos de la autopista C/32 que nos comunica con el centro de Barcelona en cuarenta minutos. Esta propiedad se encuentra rodeada de una magnífica zona forestal con campos de golf, hípica y un gran puerto náutico. La casa de nueva construcción y estilo minimalista, se encuentra distribuida en dos plantas. En la primera, el gran salón se abre sobre un jardín en el que los propietarios han priorizado una gran piscina desbordante y climatizada; en la misma planta encontramos una espectacular cocina con comedor incluido, gran suite principal con vestidor y salida directa al jardín, y un segundo dormitorio con un baño. que les da servicio. Accedemos a la primera planta por unas bonitas escaleras o con el ascensor. En la primera planta se ha dispuesto el resto de la zona de noche, compuesta por tres dormitorios más, uno de ellos en suite ; otro baño da servicio al resto de dormitorios. En esta zona se nos abre una magnífica y gran terraza de 57m2,con unas vistas al mar panorámicas La casa tiene un gran garaje para aproximadamente tres coches. Actualmente está dotada de placas solares que nos proporcionan la energí...

1.275.000 €

407 m²
5 Habitaciones
5 Baños
879 m² parcela
Piscina
AACC
Calefacción
Vistas al mar
Ascensor
Teléfono
Chimenea
Seguridad
Terraza
Armarios empotrados

Avda. Maresme, 143 Mataró
Tel: +34 93 798 88 99

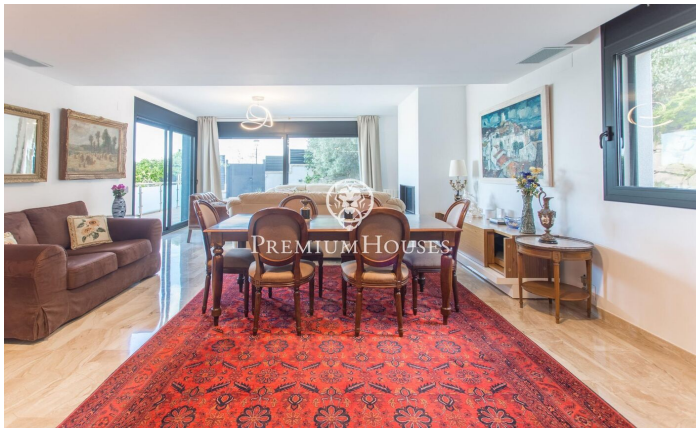

PremiumHouses

PremiumHouses

PremiumHouses

PremiumHouses

PremiumHouses

PremiumHouses

PremiumHouses

PremiumHouses

PremiumHouses

PremiumHouses

PremiumHouses

PremiumHouses

PremiumHouses

PremiumHouses

PremiumHouses

PremiumHouses