PremiumHouses
Excellence in Real Estate

Avda. Maresme, 143 Mataró
Tel: +34 93 798 88 99

Casa en venta en Sant Pol de Mar

Ref: PH103225

Sant Pol de Mar / Maresme/Barcelona Costa Norte

Presentamos ideas para diseñar el hogar de tus sueños. Una magnifica casa unifamiliar, construida en el año 2002, de 314 m2 construidos y 470 m2 de terreno a sólo 600 metros de la playa con vistas espectaculares al mar. Situada en una zona residencial tranquila y muy bien comunicada. Rápido acceso a la N-II y a la autopista dirección Barcelona y Girona. Desde la calle llegamos a la planta superior y encontramos un puente de madera y a continuación un porche cubierto por un tejado de madera de alta calidad, espacio suficiente para aparcar tres vehículos. En la planta principal tenemos una cocina abierta al salón-comedor muy amplio con vistas al mar y zona verde, con salida a la terraza. En la misma planta hay una habitación doble con un pequeño balcón y un baño con plato de ducha. En otra planta bajando la escalera encontramos la zona de noche con 4 dormitorios. La suite principal con zona para vestidor y un gran baño con bañera. Desde la suite accedemos a otra gran terraza con espectaculares vistas al mar. En la última planta hay una sala polivalente de 60m2 con entrada independiente, que ofrece la posibilidad de hacer un apartamento, un gimnasio o un proyecto de zona "chill out" con salida al jardín. Cerramientos de aluminio con aislante. Persianas autom?...

560.000 €

314 m²
5 Habitaciones
3 Baños
500 m² parcela
Calefacción
Vistas al mar
Trastero
Teléfono
Seguridad
Gimnasio
Parking
Terraza
Balcón
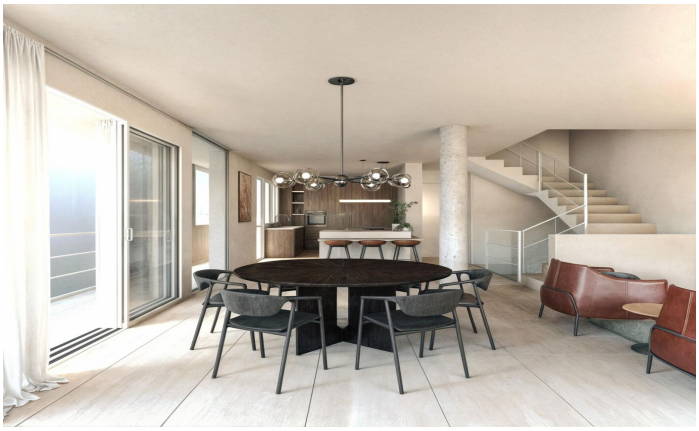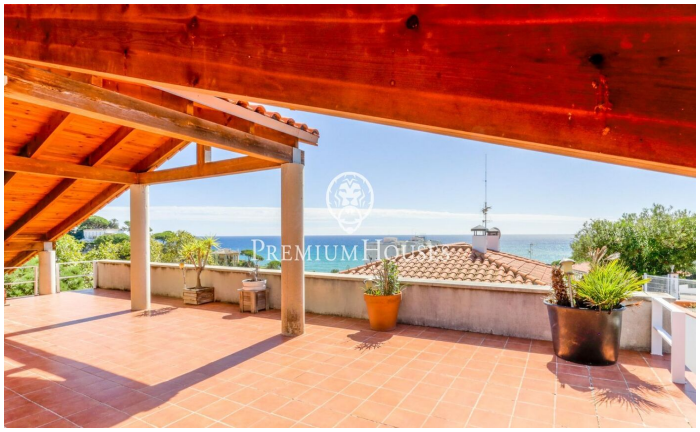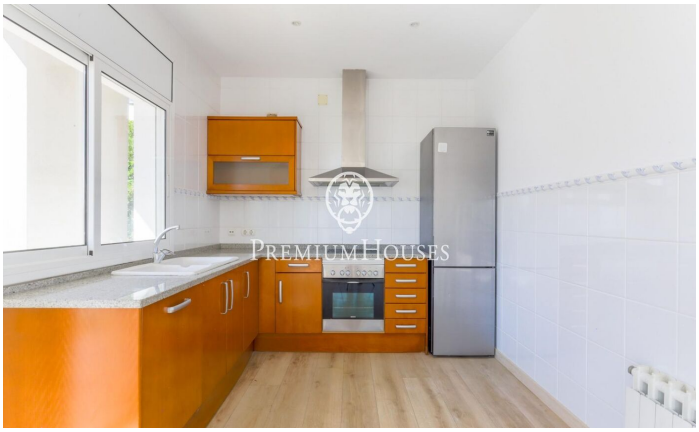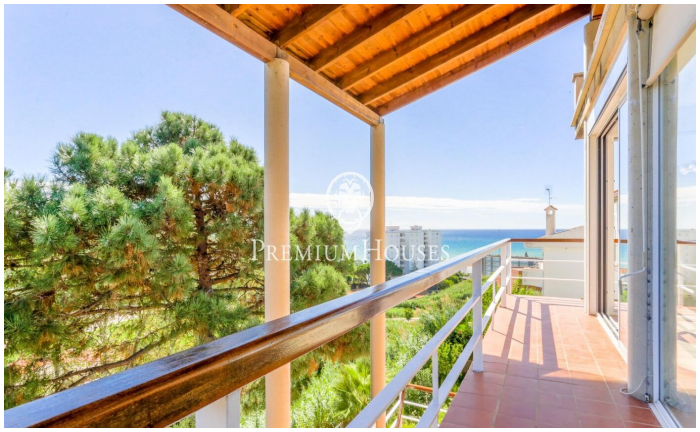
Avda. Maresme, 143 Mataró
Tel: +34 93 798 88 99