



Masía con privacidad real y potencial de proyecto en el corazón del Montnegre

Ref: PH103704



Sant Iscle de Vallalta / Maresme/Barcelona Costa Norte

En pleno Parque Natural del Montnegre, a solo 5 minutos del centro de Sant Iscle de Vallalta y a 15 minutos de la autopista y del mar, se encuentra esta masía pensada para quienes buscan silencio, espacio y una forma de vida diferente. La propiedad cuenta con 40.000 m² de terreno, con amplias zonas planas, bosque y vistas abiertas, ofreciendo una sensación de tranquilidad absoluta sin estar aislada de los servicios esenciales. La vivienda principal dispone de 122 m² registrados, completamente habitables, con estancias amplias, techos con vigas de madera, chimenea central y una gran cocina con salida directa al porche. Además, la finca incluye una zona adicional a medio terminar, que abre un abanico de posibilidades para ampliar la vivienda o desarrollar un proyecto complementario. En el exterior, la masía ofrece: Piscina funcional Pozo de agua propio y embalse Conexión a red eléctrica Zonas exteriores ideales para reuniones, descanso o actividades al aire libre El acceso se realiza por un camino de tierra de aproximadamente 5 minutos, apto para coche normal, lo que garantiza privacidad y desconexión real, un valor cada vez más buscado. Una propiedad especialmente interesante para un uso mixto: residencia privada combinada con proyecto de turismo rural, retiros, activida...

709.000 €

122 m²
6 Habitaciones
3 Baños
40,000 m² parcela
Calefacción
Patio interior
Teléfono
Chimenea
Terraza

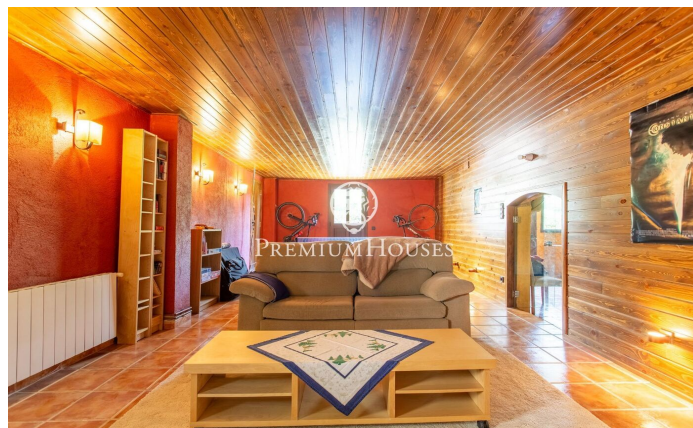



PREMIUMHOUSES
Excellence in Real Estate

Avda. Maresme, 143 Mataró
Tel: +34 93 798 88 99

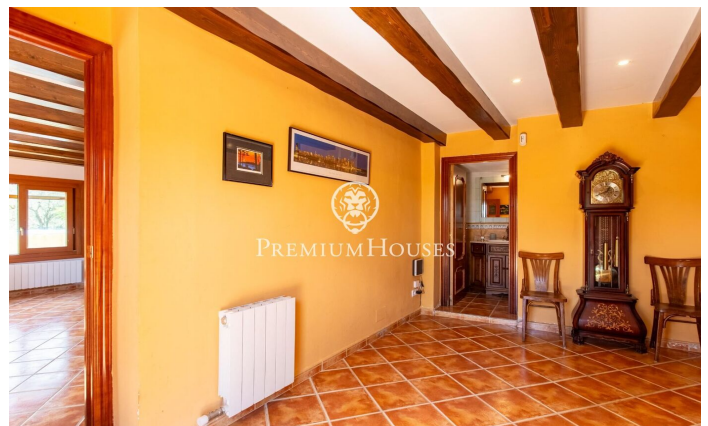
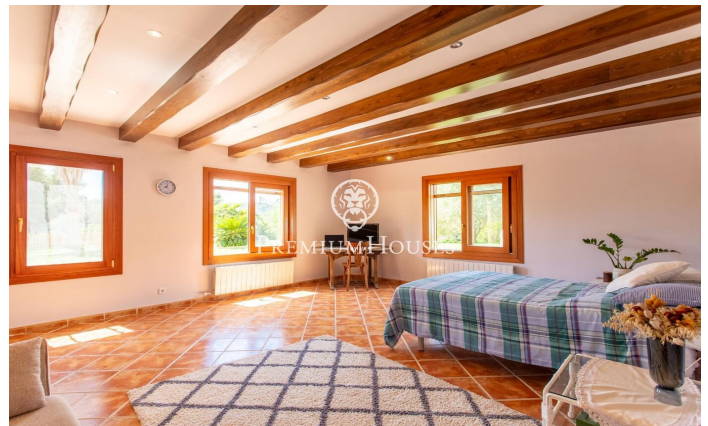



PREMIUMHOUSES
Excellence in Real Estate

Avda. Maresme, 143 Mataró
Tel: +34 93 798 88 99

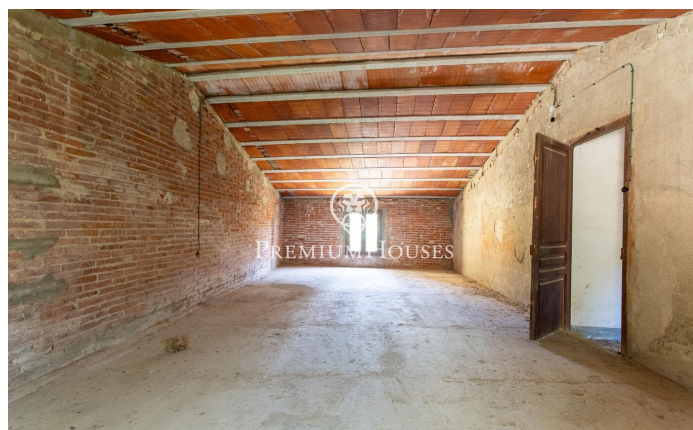

Contáctenos para mas información o para concertar una visita

Tel: +34 93 798 88 99

info@premiumhouses.com

www.premiumhouses.es