PremiumHouses
Excellence in Real Estate

Plaça Antoni Pujadas i Nirell, nº 3
Tel: +34 93 540 22 22

Фермерский дом с участком в Вальсе

Ref: PHS100973

Valls / Tarragona - Costa Dorada

Этот фермерский дом с землей продается в муниципалитете Вальс. Недвижимость имеет 13 337 м2 земли и окружена деревьями. Фермерский дом имеет собственный бассейн и здание площадью около 130 м2, которое служит гаражом на 6-8 автомобилей. Первый этаж состоит из гостиной с камином, рядом с ней находится кухня с большим подвалом в подвале. За кухней находится гостиная-столовая и ванная комната, обслуживающая первый этаж. На первом этаже у нас есть четыре двухместных номера. В главной есть полностью оборудованная ванная комната, гардеробная и выход на террасу с видом на территорию. Из трех других комнат одна имеет выход на террасу. Полностью оборудованная ванная комната обслуживает три спальни. Второй этаж сост?...

525.000 €

555 m²
7 комнаты
4 ванные комнаты
13,951 m² земельный участок
бассейн
отопление
кладовая
камин
стоянка
терраса

Plaça Antoni Pujadas i Nirell, nº 3
Tel: +34 93 540 22 22
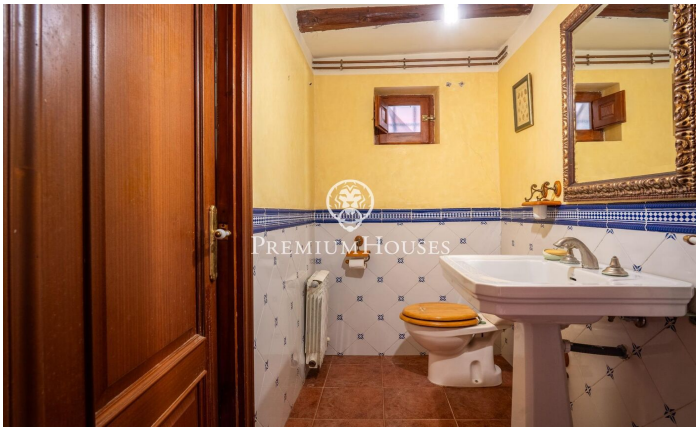
Plaça Antoni Pujadas i Nirell, nº 3
Tel: +34 93 540 22 22