

Casa apareada en alquiler a 900 m de la playa en Sant Pol de Mar

Ref: PH102160



Sant Pol de Mar / Barcelona Costa Norte

Propiedad situada en la población de Sant Pol de mar, en la comarca del Maresme, en la provincia de Barcelona, situado en el litoral, entre Calella y Canet de Mar. Integrado en la comarca de El Maresme, se sitúa a 50 kilómetros de Barcelona. El término municipal está atravesado por la Autopista del Maresme (C-32), además de por la antigua carretera N-II. El relieve del municipio está caracterizado por la franja litoral del Maresme entre Calella y Canet de Mar y por las primeras elevaciones del macizo del Montnegre. Cerca del núcleo urbano se encuentra la desembocadura de la riera de Vallalta o de Sant Pol. La altitud oscila entre los 223 metros y el nivel del mar, destacando el Turó de Can Tiril (197 metros) cerca del límite con Sant Cebrià de Vallalta. El pueblo se alza a 6 metros sobre el nivel del mar. Esta localidad costera surgió en torno al monasterio de San Pablo, en el siglo X. Tradicionalmente fue una villa de humildes pescadores hasta que hacia finales del siglo XIX y principios del XX y gracias a la presencia de la línea de ferrocarril del Maresme fue descubierta por la burguesía y clases bien estantes catalanas, que la eligieron como lugar de veraneo por su encanto y proximidad con Barcelona. Por eso aún se encuentran presentes en Sant Pol de Mar...

1.950 €

180 m²
4 Habitaciones
2 Baños
383 m² parcela
Piscina
Calefacción
Vistas al mar



PREMIUMHOUSES
Excellence in Real Estate

Avda. Maresme, 143 Mataró
Tel: +34 93 798 88 99



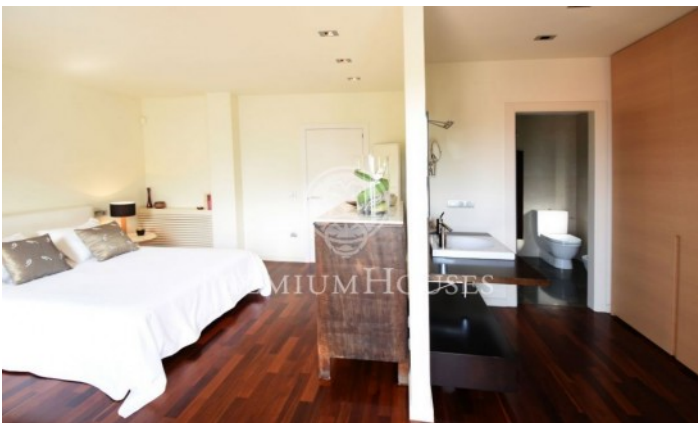
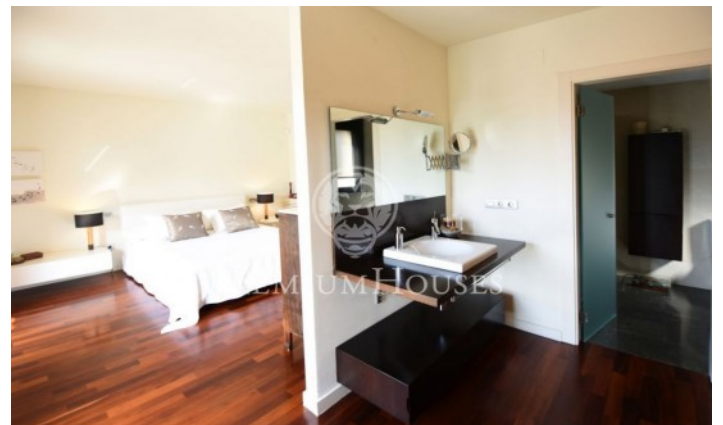
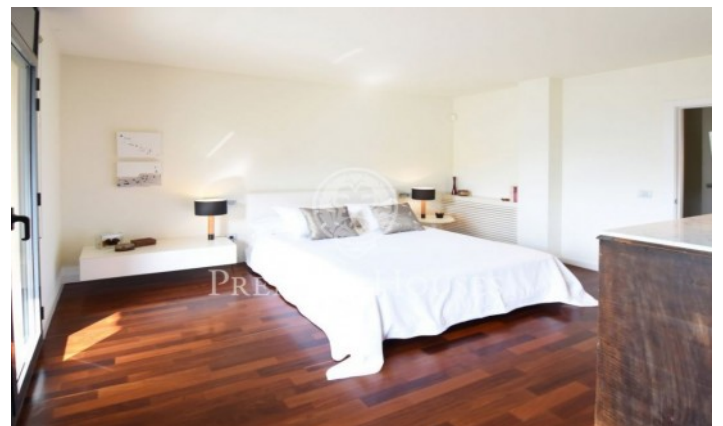

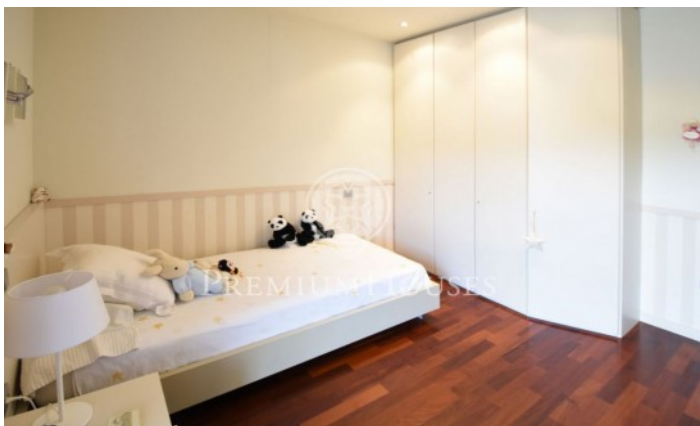

Contáctenos para mas información o para concertar una visita

Tel: +34 93 798 88 99

info@premiumhouses.com

www.premiumhouses.es