PremiumHouses
Excellence in Real Estate

Avda. Camí dels Capellans, 75
Local 4 Sitges
Tel: +34 93 809 72 40

Maison individuelle avec jardin et piscine à Santa María

Ref: PHS101249



Vilanova i la Geltrú / Barcelona Costa Sur

Dans le quartier Santa Maria de Vilanova i la Geltrú, nous vous proposons cette maison individuelle. Prête à emménager, elle comprend un jardin, une piscine, une cave à vin, une buanderie et un garage double. La maison se compose de trois niveaux. Au rez-de-chaussée, l'espace de vie se compose d'un séjour/salle à manger donnant sur une véranda et le jardin. Attenants se trouvent une cuisine ouverte et une buanderie. Nous y trouvons également une cave à vin et une salle de bain complète. Le premier étage abrite l'espace nuit, avec trois chambres doubles et une chambre simple. Deux des chambres doubles ont un accès sur une terrasse. Toutes les chambres sont équipées de placards intégrés. Une salle de bain complète dessert cet étage. Le deuxième étage est une mansarde aménagée avec accès à une terrasse offrant une vue panoramique sur la mer. Santa Maria est le quartier résidentiel de Vilanova i la Geltrú le plus proche de Cubelles, réputé pour son calme et son emplacement idéal. Ce quartier bénéficie des services des deux communes, de magnifiques plages à 5 minutes en voiture et d'un accès facile à l'autoroute C32.

690.000 €

323 m²
4 Chambres
3 Salles de bain
826 m² complot
Piscine
Chauffage
Vues à la mer
Débarras
Cheminée
Sécurité
Parking
Terrasse
Balcon
Placards intégrés

PremiumHouses
Excellence in Real Estate

Avda. Camí dels Capellans, 75
Local 4 Sitges
Tel: +34 93 809 72 40













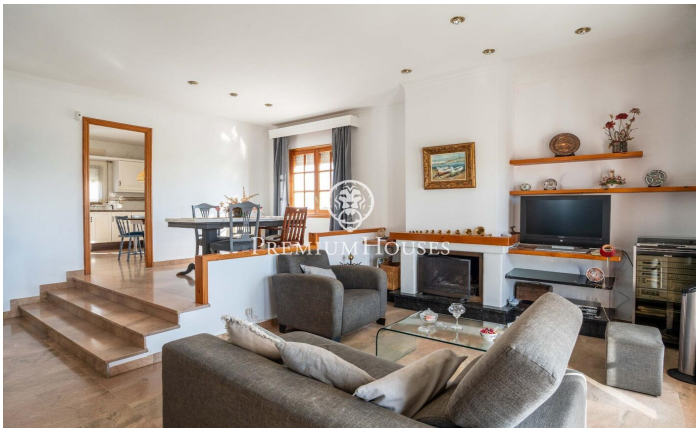



PremiumHouses
Excellence in Real Estate

Avda. Camí dels Capellans, 75
Local 4 Sitges
Tel: +34 93 809 72 40

















PremiumHouses
Excellence in Real Estate

Avda. Camí dels Capellans, 75
Local 4 Sitges
Tel: +34 93 809 72 40




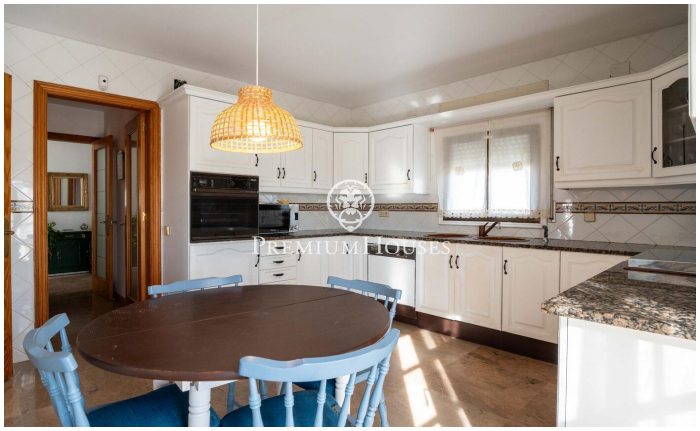
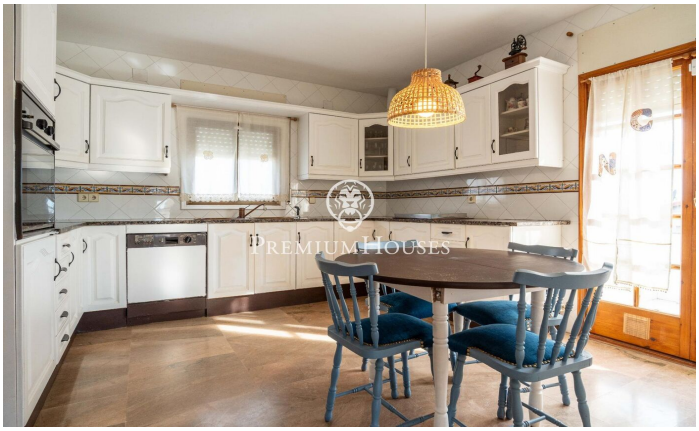

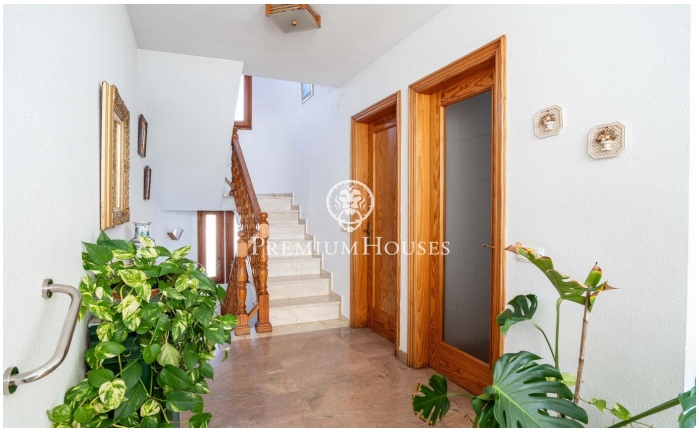


Pour plus d'informations ou pour planifier un rendez-vous

Tel: +34 93 809 72 40 sitges@premiumhouses.com www.premiumhouses.es