PremiumHouses
Excellence in Real Estate

Avda. Camí dels Capellans, 81
Local 3 Sitges
Tel: +34 93 809 72 40

Maison individuelle avec jardin et piscine à L'Aragai

Ref: PHS100859

Vilanova i la Geltrú / Barcelona Costa Sur

Dans le quartier de L'Aragai à Vilanova i la Geltrú, se situe cette maison à vendre. La propriété est composée d'un jardin avec une piscine et dispose également d'un garage pouvant accueillir trois véhicules. La maison est répartie sur deux étages. Au rez-de-chaussée, se trouve la zone jour, composée d'un salon-salle à manger avec accès à un jardin avec piscine et une cuisine avec accès à une terrasse vitrée. Et pour finir, il y a une chambre double, une chambre simple et une salle de bain. Au deuxième étage, se trouve la zone nuit, répartie en deux chambres principales type suite et une terrasse avec vue dégagée sur la montagne. Enfin, la maison dispose d'un grand garage pouvant accueillir trois véhicules et d'un débarras. La propriété est située dans le quartier L'Aragai de Vilanova i la Geltrú. Ce quartier est connu pour sa tranquillité et son accès facile à l'autoroute C-32 en direction de Barcelone et de l'aéroport.

650.000 €

202 m²
4 Chambres
3 Salles de bain
649 m² complot
Piscine
Chauffage
Débarras
Téléphone

Avda. Camí dels Capellans, 81
Local 3 Sitges
Tel: +34 93 809 72 40

Avda. Camí dels Capellans, 81
Local 3 Sitges
Tel: +34 93 809 72 40

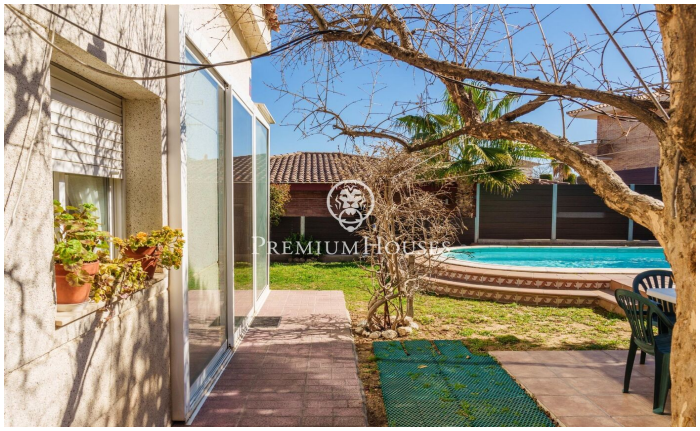
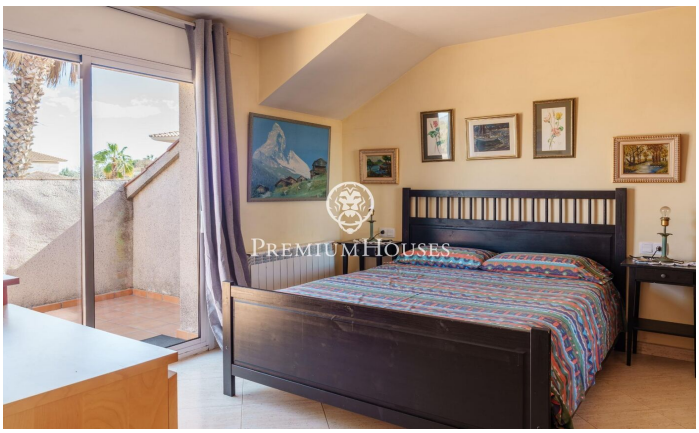
Avda. Camí dels Capellans, 81
Local 3 Sitges
Tel: +34 93 809 72 40