PremiumHouses
Excellence in Real Estate

Avda. Camí dels Capellans, 75
Local 4 Sitges
Tel: +34 93 809 72 40

Maison avec jardin et piscine à Santa María

Ref: PHS100906

Vilanova i la Geltrú / Barcelona Costa Sur

Dans le quartier de Santa María de Vilanova i la Geltrú, nous trouvons cette maison à vendre avec jardin et piscine. La maison offre une vue dégagée depuis les étages supérieurs et beaucoup de lumière naturelle grâce à son orientation. Au rez-de-chaussée, nous avons la zone jour qui dispose d'un grand salon-salle à manger avec accès direct au jardin. Depuis cet espace, nous accédons également à la cuisine indépendante avec un îlot central. Cet espace est également relié à l'extérieur de la maison. Le jardin dispose d'une piscine qui reçoit de la lumière naturelle toute la journée. Enfin, on retrouve à cet étage une chambre double, un bureau, une chambre simple et une salle de bain complète qui dessert l'étage. Le deuxième étage dispose de 3 chambres doubles en suite, toutes avec accès à une terrasse avec vue dégagée. Au dernier étage il y a un grand grenier ouvert. Au sous-sol, nous trouvons le grand parking avec une capacité de 3 voitures et un espace de stockage. Tous les étages sont reliés par ascenseur. Le quartier de Santa María de Vilanova i la Geltrú se caractérise par une grande paix et tranquillité tout au long de l'année. Tout cela sans renoncer à une connexion optimale avec Cubelles et l'autoroute.

1.500.000 €

391 m²
6 Chambres
4 Salles de bain
484 m² complot
Piscine
Chauffage
Ascenseur
Meublé
Parking

Avda. Camí dels Capellans, 75
Local 4 Sitges
Tel: +34 93 809 72 40

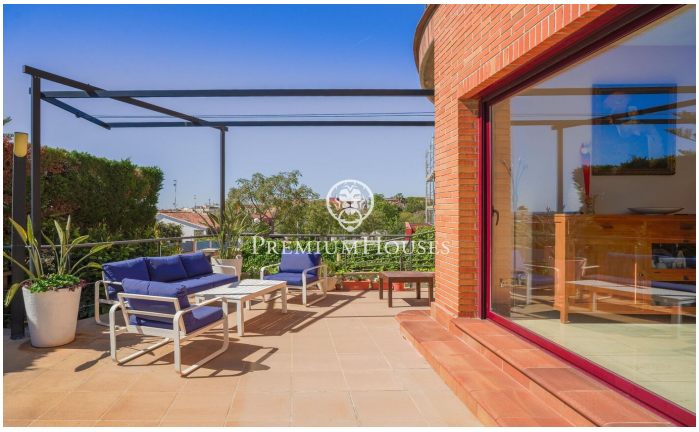

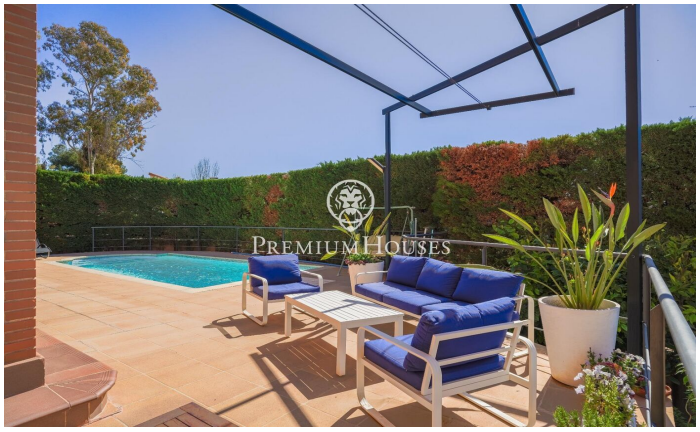

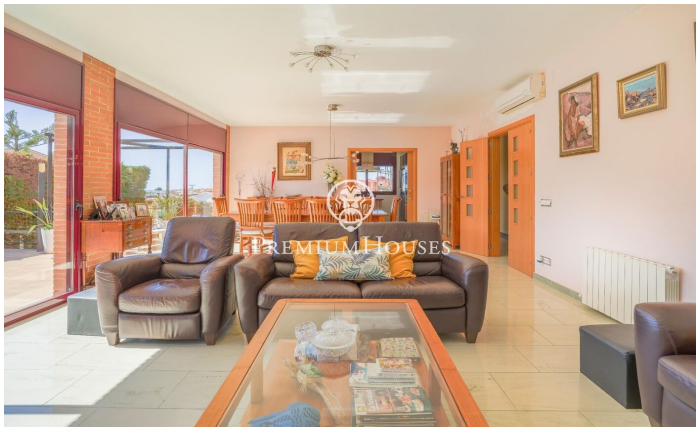
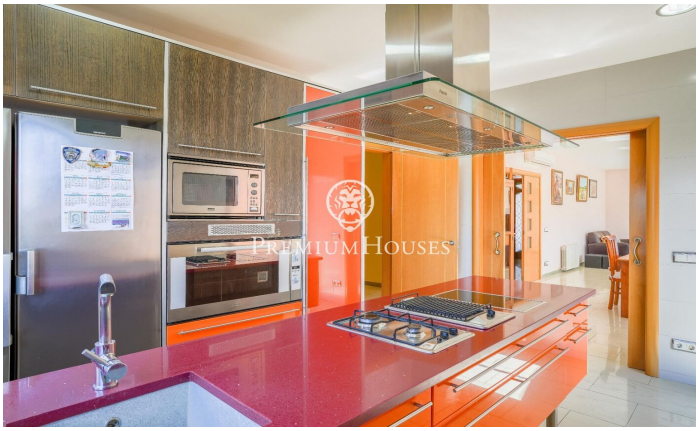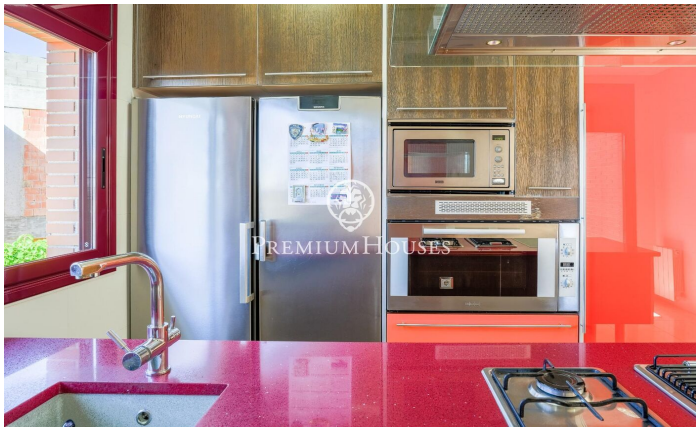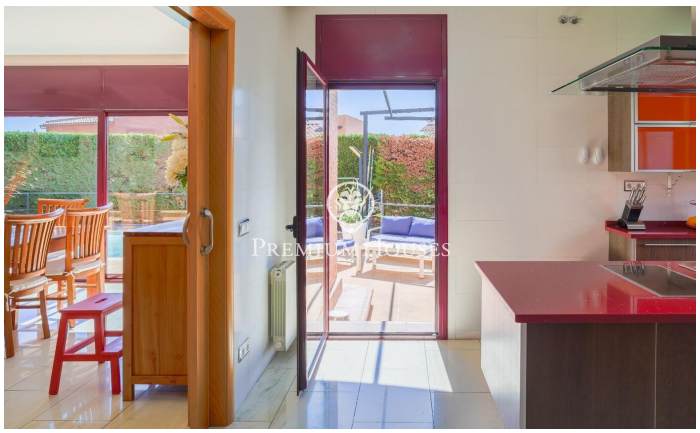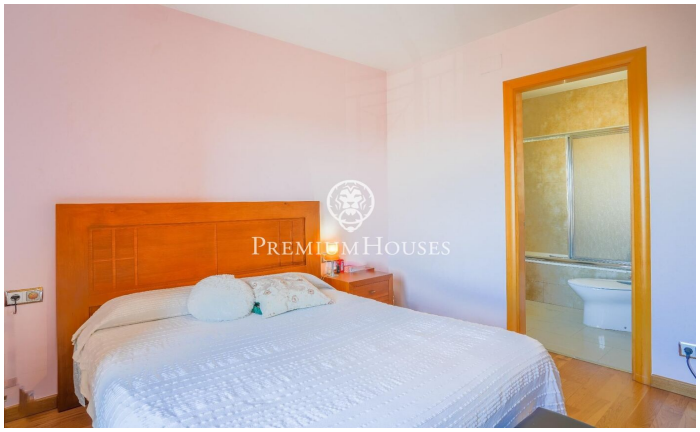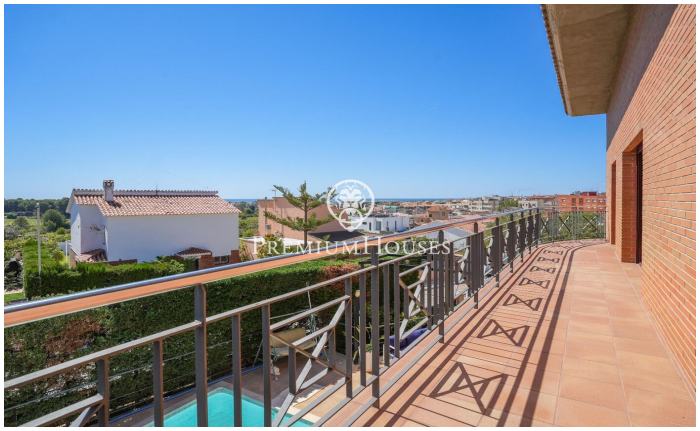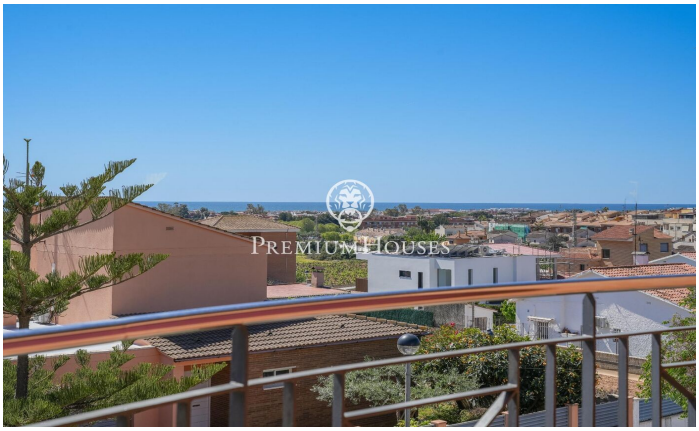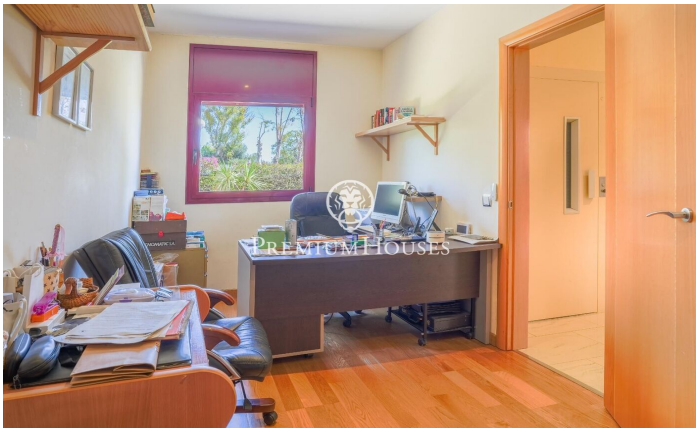
Avda. Camí dels Capellans, 75
Local 4 Sitges
Tel: +34 93 809 72 40