PremiumHouses
Excellence in Real Estate

Avda. Maresme, 143 Mataró
Tel: +34 93 798 88 99

Belle maison de campagne, Golf de Vallromanes

Ref: PH100510

Vilanova del Valles / Other locations

Jolie maison de campagne située à proximité du prestigieux Club de Golf de Vallromanes, du circuit de Formule 1 de Montmeló, du Club Nautique d´El Masnou et à 30 minutes de Barcelone. La maison est située au milieu d´un espace vert aménagé avec piscine, lac, plusieurs terrasses, espace potager, serre et parc arboré. Entièrement clôturé. Distribution intérieure sur 3 étages.La partie jour comprend 2 salons avec cheminée, salle à manger avec grandes baies vitrées, cuisine avec buanderie, salle de télévision avec cheminée, bureau et 2 chambres avec salles de bains attenantes. A l´étage inférieur 2 chambres avec salles de bains attenantes, une pour invités et l´autre pour le personnel. A l´étage supérieur nous trouvons un appartement de style loft avec 3 terrasses, 1 chambre, 2 salons, 1 salle de bains, vestiaires et gymnase. Un bâtiment annexe dispose d´un garage pour 4 voitures, locaux de rangement et salle à manger avec cuisine et barbecue. Tout est en parfait état.

10.000 €

700 m²
6 Chambres
6 Salles de bain
20,000 m² complot
Piscine
Chauffage
Cheminée
Sécurité
Parking
Placards intégrés

Avda. Maresme, 143 Mataró
Tel: +34 93 798 88 99

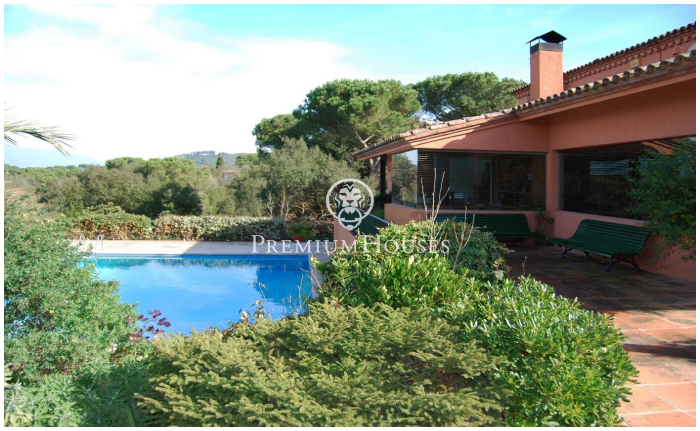
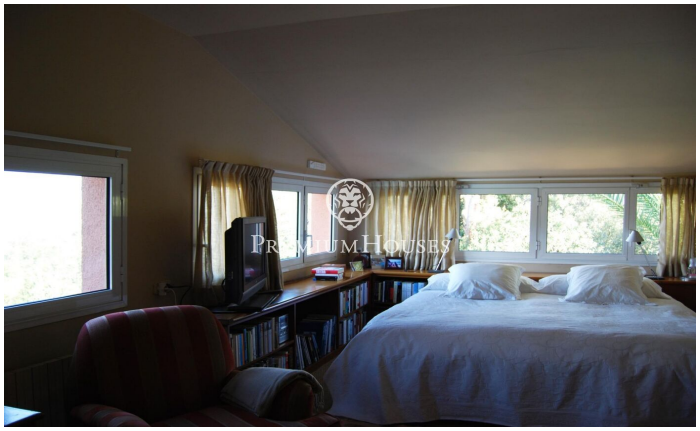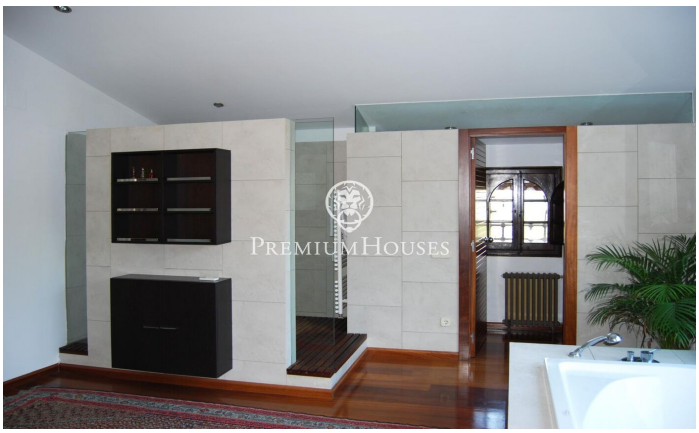
Avda. Maresme, 143 Mataró
Tel: +34 93 798 88 99