PremiumHouses
Excellence in Real Estate

Avda. Maresme, 143 Mataró
Tel: +34 93 798 88 99

Auberge à vendre à Tordera, construite en 1960

Ref: PH102067

Tordera / Maresme/Barcelona Costa Norte

Auberge située dans la ville de Tordera, à Fibracolor, une urbanisation de maisons familiales avec des parcs et des aires de pique-nique. La propriété se trouve à 200 mètres de la N-2, permettant de se rendre facilement à Barcelone ou à Gérone. Tordera située tout à côté dispose de toutes les commodités. Non loin de là se trouvent les entrepôts Inditex où chaque jour des autocars arrivent avec des travailleurs venant passer quelques jours pour travailler. L'auberge dispose de 2.235 mètres carrés construits et d´un total de 4.471 m2 de parcelle comprenant un terrain de football et de basket, des aires de jardins et des espaces arborés. La propriété peut accueillir jusqu'à 30 personnes en chambres simples, doubles et des suites. Nous trouvons également un spacieux salon/salle à manger ainsi qu´une grande cuisine dotée de mobilier industriel en acier inoxydable.

750.000 €

1,052 m²
1 Salle de bain
4,471 m² complot
Chauffage
Arrière-cour
Meublé
Cheminée
Sécurité
Placards intégrés

Avda. Maresme, 143 Mataró
Tel: +34 93 798 88 99

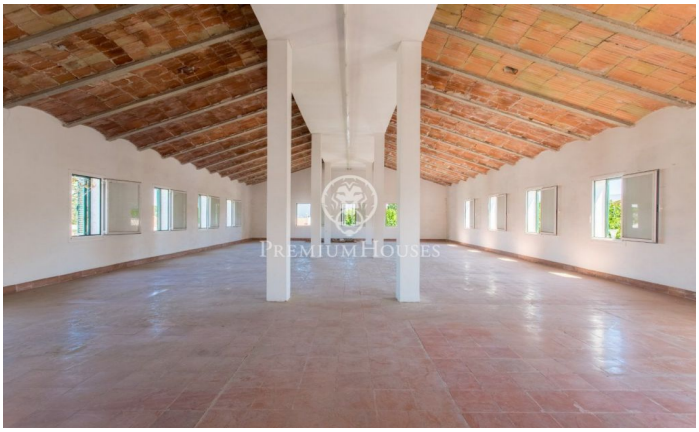
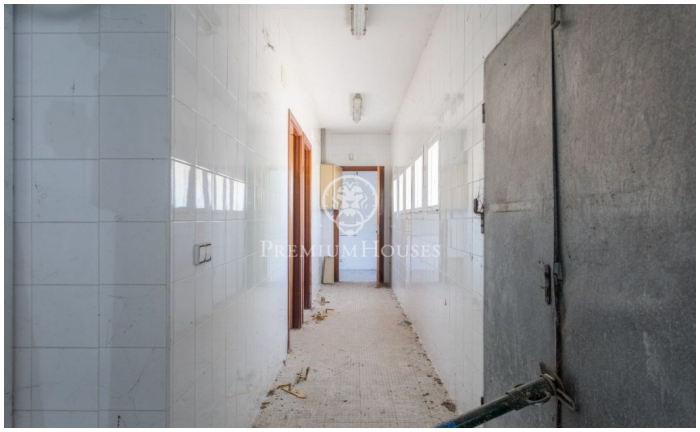
Avda. Maresme, 143 Mataró
Tel: +34 93 798 88 99