PremiumHouses
Excellence in Real Estate

Avda. Camí dels Capellans, 75
Local 4 Sitges
Tel: +34 93 809 72 40

Maison individuelle avec vue dégagée et piscine à Quintmar

Ref: PHS100860

Quint Mar / Sitges

Dans le quartier Quintmar de Sitges, se trouve cette maison individuelle spacieuse et lumineuse avec jardin et piscine. La propriété bénéficie d'une vue dégagée sur la mer et la montagne. La maison est divisée en trois étages. Au rez-de-chaussée, il y a la zone jour, composée d'un spacieux salon-salle à manger avec accès à un jardin avec sa propre piscine. Ensuite, nous accédons à une cuisine et à des toilettes invités. Au premier étage, nous trouvons la zone nuit qui se compose d'une chambre principale de type suite ainsi que deux chambres doubles, dont une avec accès à une terrasse avec vue dégagée., et pour finir une salle de bain qui dessert l'étage. Au deuxième étage, nous trouvons un grand espace ouvert et deux chambres doubles, dont une avec accès à une terrasse avec vue. De plus, la maison dispose d'un grand garage pouvant accueillir quatre voitures et d'un débarras. Cette maison individuelle est située dans le quartier résidentiel de Quintmar à Sitges. Cette urbanisation est connue pour sa tranquillité. La maison dispose d'un accès facile à la C-32 en direction de l'aéroport et de Barcelone.

699.000 €

251 m²
5 Chambres
2 Salles de bain
547 m² complot
Piscine
Chauffage
Débarras
Parking

Avda. Camí dels Capellans, 75
Local 4 Sitges
Tel: +34 93 809 72 40

Avda. Camí dels Capellans, 75
Local 4 Sitges
Tel: +34 93 809 72 40

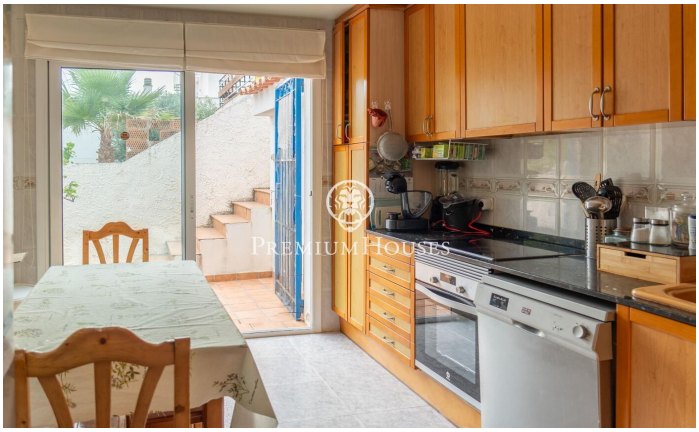

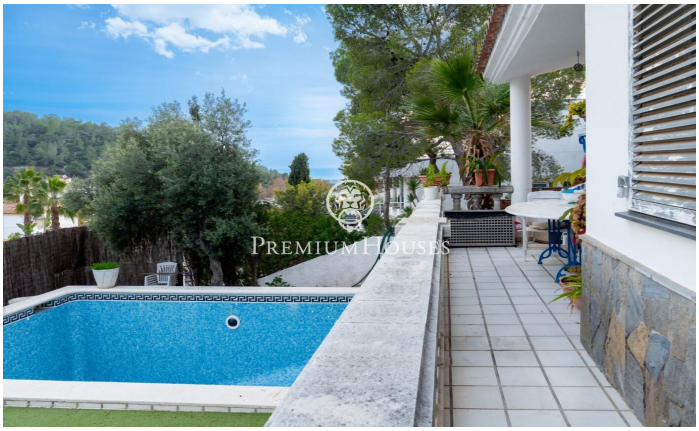
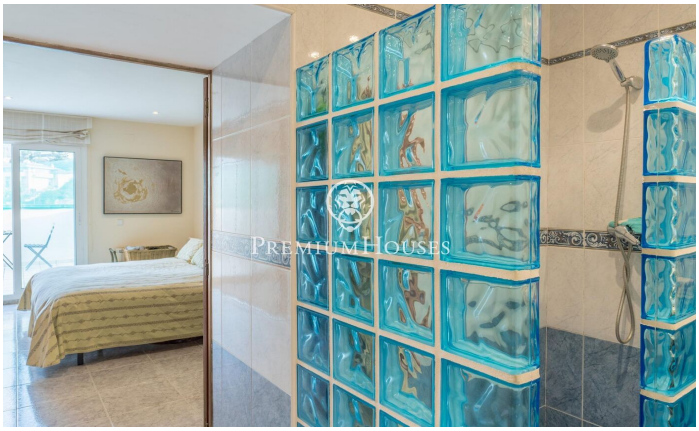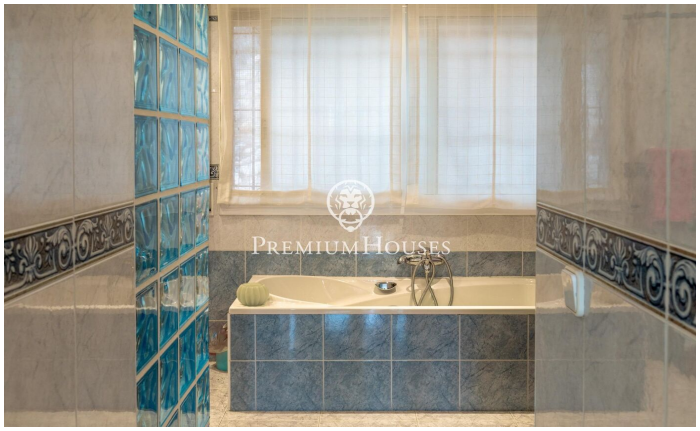
Avda. Camí dels Capellans, 75
Local 4 Sitges
Tel: +34 93 809 72 40