PremiumHouses
Excellence in Real Estate

Avda. Maresme, 143 Mataró
Tel: +34 93 798 88 99

Maison spectaculaire avec piscine, à 5 minutes à pied de la plage.

Ref: PH103064

Santa Susanna / Maresme/Barcelona Costa Norte

Premium Houses vous présente cette maison ensoleillée prête à emménager, située dans le magnifique village de Santa Susanna, à seulement 5 min. à pied de la plage et à 1 min. du supermarché. La maison a un total de 299m2 avec un terrain de 280 m2, elle se trouve à l´angle d´une grande et profonde piscine avec fontaine apportant une atmosphère tropicale. Tout a été pensé, depuis la belle pelouse artificielle aux arbres fruitiers en passant par un barbecue en pierre près de la cuisine. La porte d'entrée mène à un charmant salon avec, à droite, une cuisine fermée équipée d´appareils électroménagers les plus récents. Dans le salon vous trouverez une belle cheminée en pierre et de grandes portes donnant sur le jardin, la piscine se trouve juste devant le salon. Au même étage nous trouvons une salle d´eau complète. Le premier étage comprend trois chambres avec deux salles de bains, dont une suite parentale avec jacuzzi et balcon. Toutes les chambres sont dotées de grands placards. Le troisième étage possède des balcons des deux côtés. Ce grand espace dispose d'une salle de bains complète. Le sous-sol d'une superficie de 133 m2 offre un spacieux volume avec une cheminée et un bar, parfait pour passer d´agréables soirées. À côté du salon u...

550.000 €

299 m²
4 Chambres
4 Salles de bain
280 m² complot
Piscine
CLIMATISATION
Chauffage
Arrière-cour
Débarras
Ascenseur
Sécurité
Parking
Terrasse
Balcon
Placards intégrés

PremiumHouses

PremiumHouses

PremiumHouses

PremiumHouses

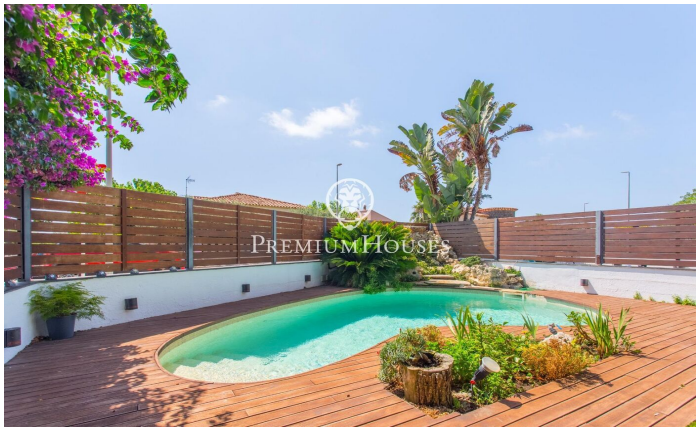
PremiumHouses

PremiumHouses

PremiumHouses

PremiumHouses

PremiumHouses

PremiumHouses

PremiumHouses

PremiumHouses

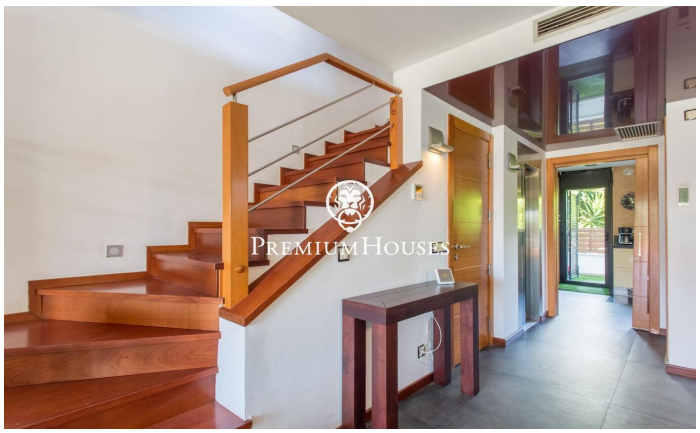
PremiumHouses

PremiumHouses

PremiumHouses

PremiumHouses

PremiumHouses

PremiumHouses

PremiumHouses

PremiumHouses

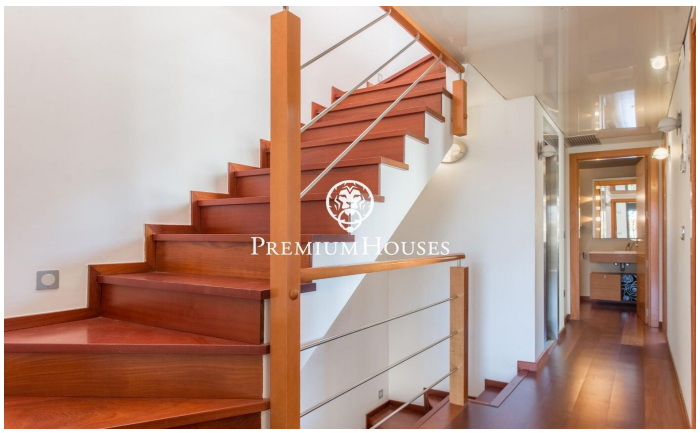
PremiumHouses

PremiumHouses

PremiumHouses