PremiumHouses
Excellence in Real Estate

Avda. Maresme, 143 Mataró
Tel: +34 93 798 88 99

Maison avec vues spectaculaires. Costa BCN

Ref: PH100784

Sant Vicenç de Montalt / Maresme/Barcelona Costa Norte

Maison située dans un des lieux les plus emblématiques du Maresme à Sant Vicenç de Montalt. Toutes les commodités sont à proximité, écoles et à 5 minutes de l´autoroute C-31 reliant Barcelone en 30 minutes. La propriété se trouve au sein d´un merveilleux environnement arboré avec terrain de golf, club hippique et grand port de plaisance. Maison neuve de style contemporain épuré distribuée sur 2 étages.Au rez-de-chaussée le grand salon s´ouvre sur un jardin dont l´intérêt principal est une grande piscine à débordement climatisée. Au même niveau nous trouvons une superbe cuisine avec espace dinatoire, 2 chambres et 1 salle de bains. Au premier étage l´espace nuit comprend 4 chambres dont 2 suites. Cette partie s´ouvre sur une magnifique et grande terrasse offrant de spectaculaires vues sur la mer. Grand garage pour 4 voitures approximativement.

1.275.000 €

407 m²
5 Chambres
5 Salles de bain
879 m² complot
Piscine
CLIM
Chauffage
Vues à la mer
Ascenseur
Téléphone
Cheminée
Sécurité
Terrasse
Placards intégrés

Avda. Maresme, 143 Mataró
Tel: +34 93 798 88 99

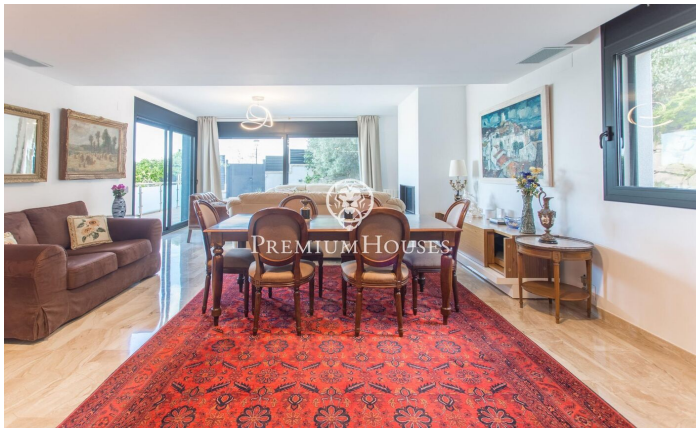

PremiumHouses

PremiumHouses

PremiumHouses

PremiumHouses

PremiumHouses

PremiumHouses

PremiumHouses

PremiumHouses

PremiumHouses

PremiumHouses

PremiumHouses

PremiumHouses

PremiumHouses

PremiumHouses

PremiumHouses

PremiumHouses