PremiumHouses
Excellence in Real Estate

Avda. Maresme, 143 Mataró
Tel: +34 93 798 88 99

Exclusiva propiedad en Sant Andreu de Llavaneres con vistas al mar y parcela edificable

Ref: PH103264

Sant Andreu de Llavaneres / Maresme/Barcelona Costa Norte

En una de las más prestigiosas zonas residenciales de Sant Andreu de Llavaneres, con fantásticas conexiones tanto a Barcelona como a la Costa Brava, encontramos magnifica propiedad compuesta de dos referencias catastrales, en las que en una se encuentra la casa con espectaculares vistas y bonitos atardeceres y el terreno colindante en el que también se puede construir otra propiedad de 650 m2 de edificabilidad máxima. Ambas propiedades están segregadas, pero se comercializan como pieza única. La casa se encuentra en parcela de 4.496 m2. En la zona de día, un comedor luminoso y un amplio salón con acceso directo a una gran terraza con impresionantes vistas al mar, y cocina independiente totalmente equipada. En la zona de noche, compuesta por cuatro amplias habitaciones. Dos de ellas son tipo suite, con baño privado, mientras que las otras dos comparten un baño adicional. En la planta baja, la propiedad dispone de un garaje de gran funcionalidad y un apartamento independiente de estilo loft, ideal como espacio para invitados o para uso profesional. Este apartamento incluye una habitación, salón-comedor, cocina, baño y un trastero adicional. El extenso jardín que rodea la propiedad está diseñado para el disfrute en todas sus formas. Cuenta con una piscina, una canc...

2.600.000 €

861 m²
4 Chambres
3 Salles de bain
7,100 m² complot
Chauffage
Vues à la mer
Téléphone
Cheminée
Sécurité
Parking
Terrasse
Balcon
Placards intégrés

PremiumHouses

PremiumHouses

PremiumHouses

PremiumHouses

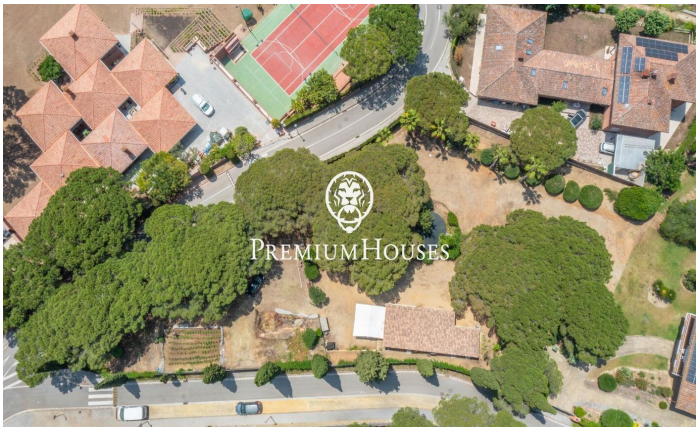
PremiumHouses

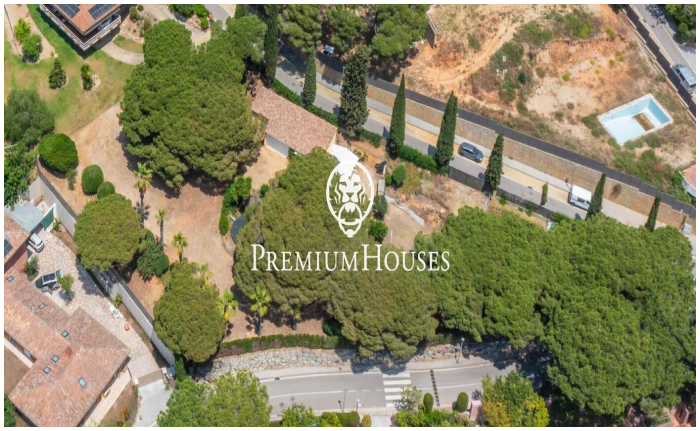
PremiumHouses

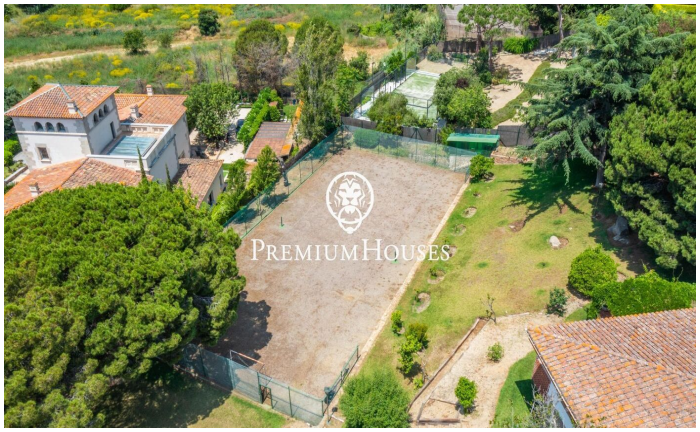
PremiumHouses

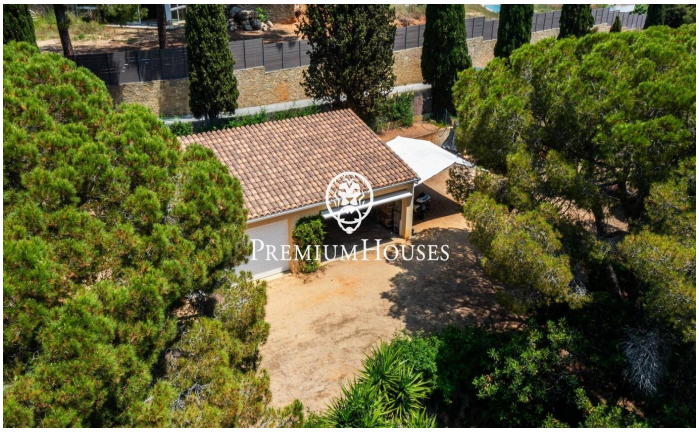
PremiumHouses

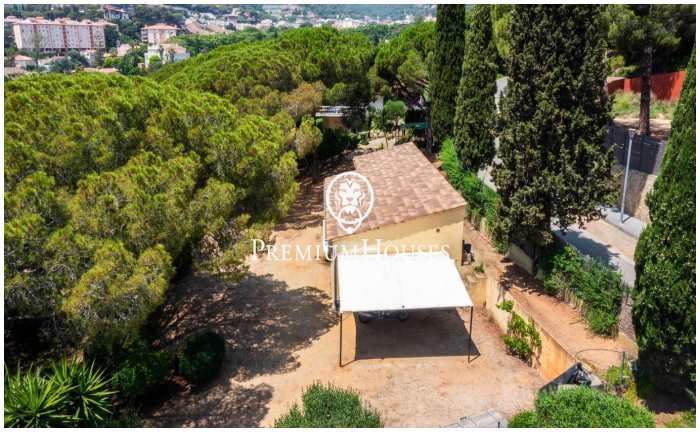
PremiumHouses

PremiumHouses

PremiumHouses

PremiumHouses

PremiumHouses

PremiumHouses

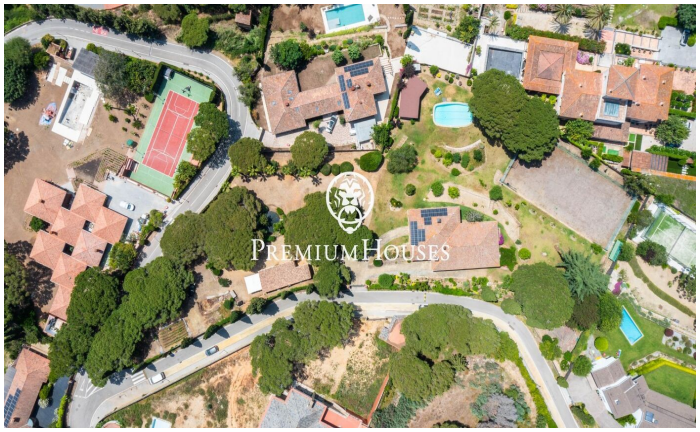
PremiumHouses

PremiumHouses

PremiumHouses

PremiumHouses

PremiumHouses

PremiumHouses

PremiumHouses

PremiumHouses

PremiumHouses