PremiumHouses
Excellence in Real Estate

Avda. Camí dels Capellans, 75
Local 4 Sitges
Tel: +34 93 809 72 40

Maison spectaculaire à vendre avec vue imprenable à Can Suria

Ref: 14086

Olivella / Barcelona Costa Sur

Magnifique Villa moderne et spacieuse à vendre à Can Suria, Olivella, avec de belles vues sur mer et les montagnes. Cette maison familiale de plus de 800 m2 est située dans un quartier résidentiel d'Olivella à seulement 20 minutes de Sitges et à proximité de Barcelone. Grâce à ses immenses fenêtres, vous pourrez profiter d'une lumière continue et d'une vue imprenable sur la mer et les montagnes. Idéal pour la location et générant une grande rentabilité. Nous accédons au premier étage où se trouve un petit hall d'entrée et, de part et d'autre, deux chambres doubles se partagent une salle de bains. Les chambres avant disposent de terrasses et d'un patio intime idéal pour se détendre. En montant les escaliers, on accède à l'incroyable salon de plus de 150 m2 avec de grandes fenêtres et des terrasses où l'on apprécie les vues magnifiques et la hauteur des plafonds qui donnent une sensation immédiate de confort et d'espace. La cuisine moderne dispose d'une buanderie de plus de 10 m2 et d'un accès à une terrasse latérale avec barbecue en ciment. Le salon-salle à manger est ouvert avec une cheminée et un WC visiteurs. À l'étage supérieur, se trouve un loft divisé en deux chambres doubles de plus de 30 m2 partageant ...

750.000 €

850 m²
6 Chambres
5 Salles de bain
722 m² complot
Piscine
Arrière-cour
Cheminée
Terrasse

Avda. Camí dels Capellans, 75
Local 4 Sitges
Tel: +34 93 809 72 40

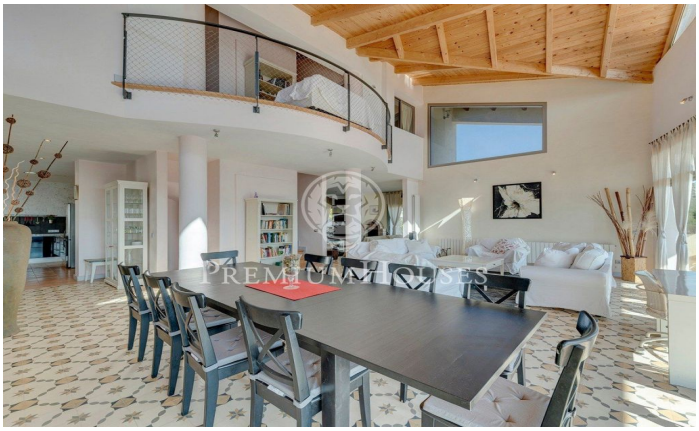

Avda. Camí dels Capellans, 75
Local 4 Sitges
Tel: +34 93 809 72 40

Avda. Camí dels Capellans, 75
Local 4 Sitges
Tel: +34 93 809 72 40