

Terrain à bâtir à vendre à Canet de Mar

Ref: PH103234



Canet de Mar / Maresme/Barcelona Costa Norte

Situé dans un quartier privilégié de Canet de Mar, ce terrain se trouve à seulement 3 minutes de l'accès à l'autoroute C-32 et à 10 minutes du centre-ville, vues sur la mer. Possibilité de construire une maison individuelle de 400m² ou deux maisons jumelées de 200m² chacune. Règlement d'urbanisme (Clé R6g - Zone de maisons individuelles) Taille minimale de la parcelle : 600m² Surface constructible : 0,45 - 452,79m² Occupation : 30% - 301m² Occupation auxiliaire : 5% - 50,31m² Occupation totale : 352,17m² Façade minimale : 20ml Hauteur maximale : 7,5 mètres + 30%. Étages : rez-de-chaussée + 1 étage Utilisation autorisée : habitation unifamiliale.

390.000 €

1,016 m² complot
Vues à la mer

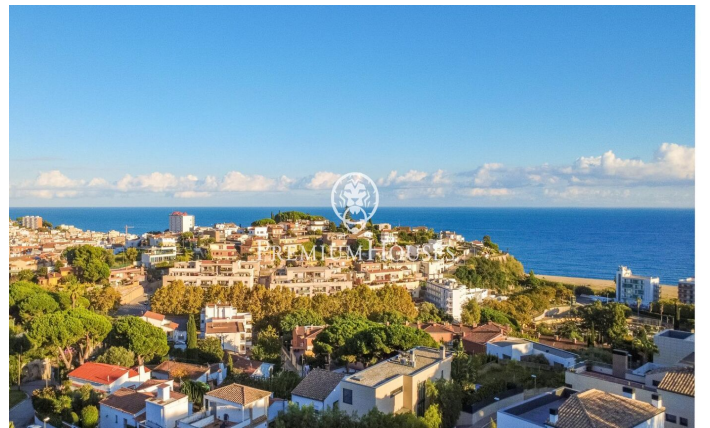
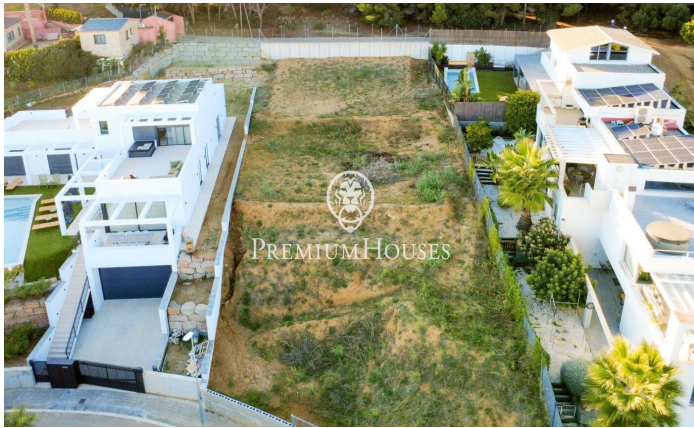

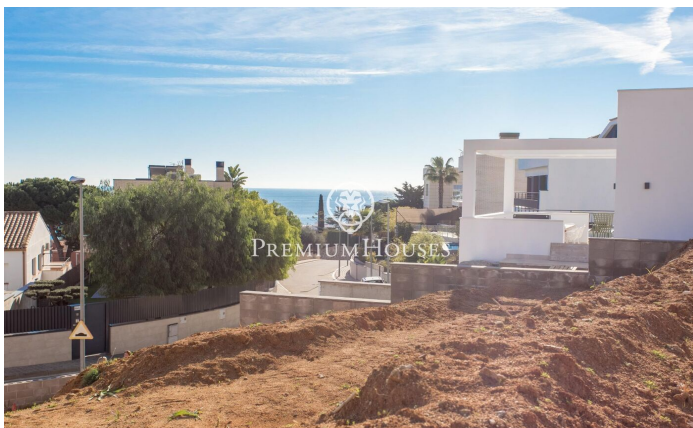
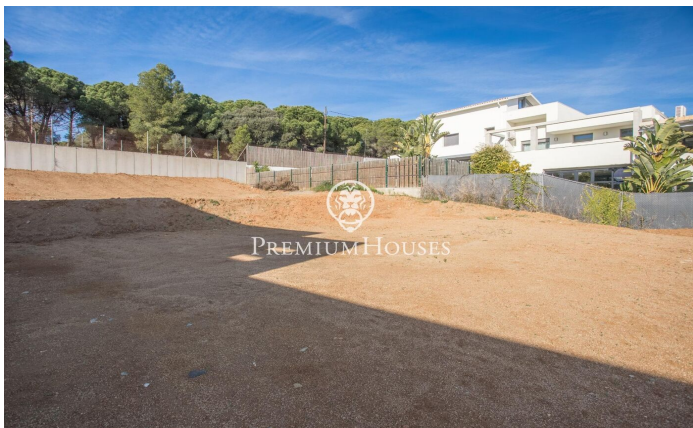
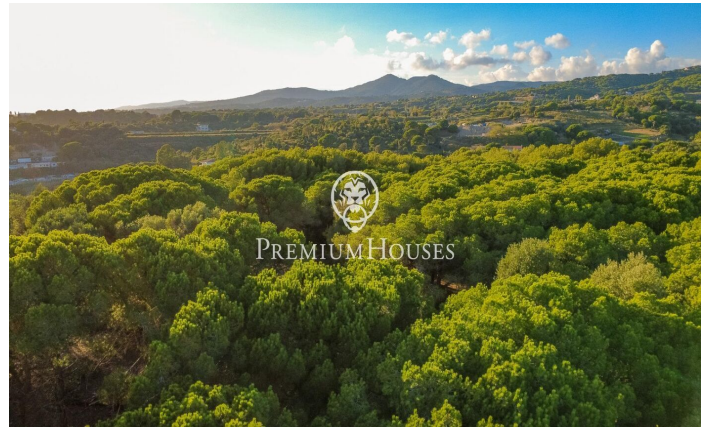



Barcelona Coast, the best place to live
Over 2,500 hours of sun per year

