

## Espectacular adosado semirreformado en el corazón de Canet de Mar

Ref: PH103791

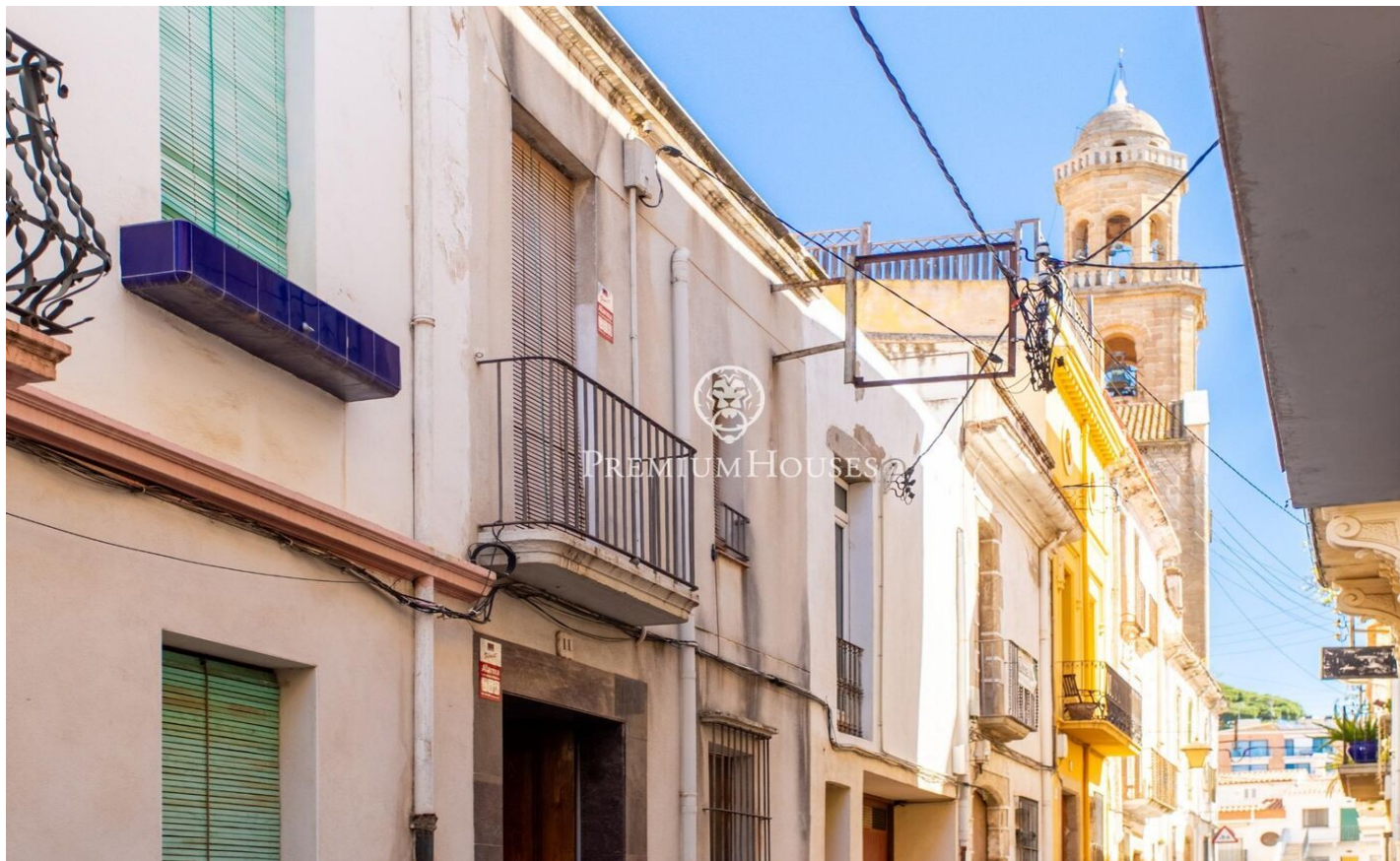

### Canet de Mar / Maresme/Barcelona Costa Norte

Descubre este impresionante adosado ubicado en el centro de Canet de Mar, a tan solo 750 metros del mar. Con una superficie construida de 168 m<sup>2</sup> y una útil de 150 m<sup>2</sup>, esta casa ofrece un excelente equilibrio entre comodidad y funcionalidad. Cuenta con tres amplias habitaciones dobles y otras tres adicionales que se adaptan perfectamente a tus necesidades familiares o como espacio para invitados. Además, dispone de dos baños completos y un aseo adicional para mayor conveniencia. El estado semirreformado te permite personalizar los espacios según tu estilo sin necesidad inmediata de grandes reformas. La propiedad está rodeada por árboles que aportan frescura al ambiente urbano e invitan a disfrutar momentos agradables al aire libre. La ubicación céntrica no solo facilita el acceso a servicios esenciales como tiendas, restaurantes y transporte público; también asegura la cercanía con las hermosas playas locales donde podrás relajarte durante todo el año. No pierdas la oportunidad única que presenta esta vivienda ideal tanto para residencia habitual como vacacional.

**600.000 €**

168 m<sup>2</sup>  
6 Chambres  
2 Salles de bain  
CLIMATISATION  
Téléphone  
Terrasse  
Balcon

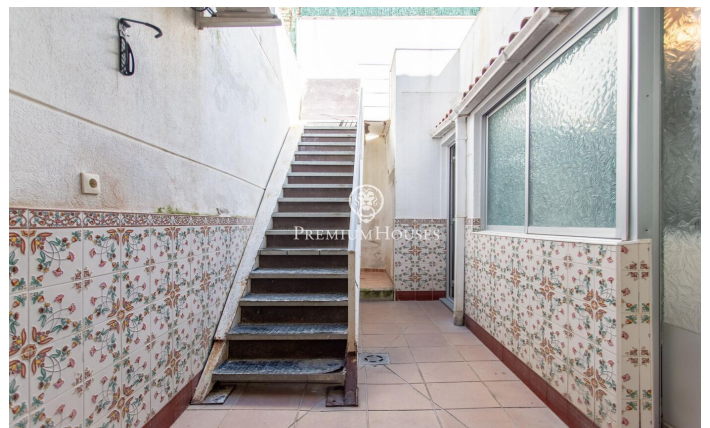
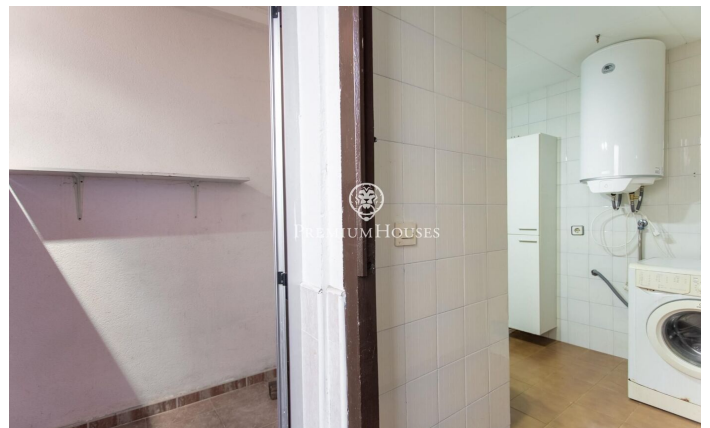

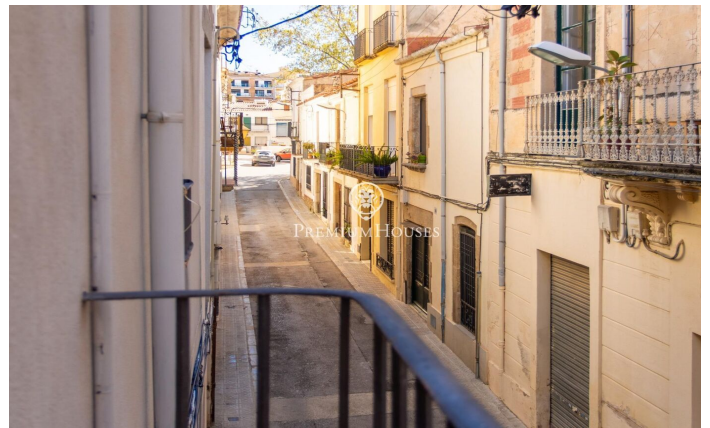

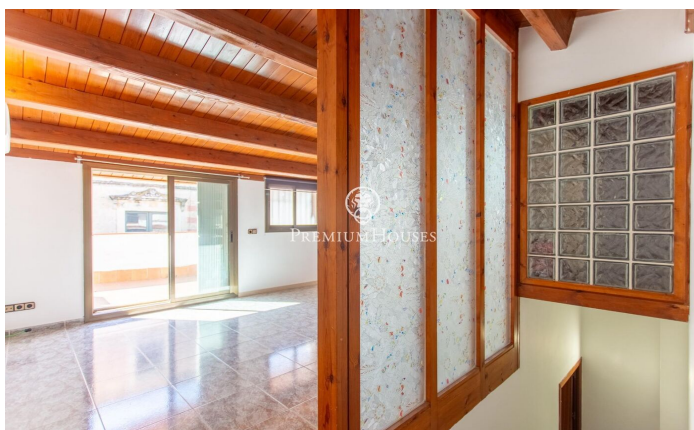

Pour plus d'informations ou pour planifier un rendez-vous

Tel: +34 93 798 88 99

[info@premiumhouses.com](mailto:info@premiumhouses.com)

[www.premiumhouses.es](http://www.premiumhouses.es)