PremiumHouses
Excellence in Real Estate

Plaça Antoni Pujadas i Nirell, nº 3
Tel: +34 93 540 22 22

Maison de Ville avec Jardin à La Llosa

Ref: PHS101079

Cambrils / Tarragona - Costa Dorada

Cette maison de ville avec jardin est située dans le quartier de La Llosa à Cambrils. La propriété est en bon état de conservation et bénéficie d'une orientation sud. Le complexe dispose d'une piscine commune. La propriété est répartie sur deux étages. Le rez-de-chaussée abrite la zone de jour. Le salon-salle à manger offre un espace lumineux avec un accès extérieur. A cet étage se trouve également la cuisine indépendante. Des toilettes pour les invités complètent ce niveau. Le salon est relié au jardin par un porche couvert. L'étage supérieur contient le coin nuit. Cet étage est distribué en trois chambres, une chambre double en suite, deux chambres doubles et une salle de bain. La chambre principale dispose d'un dressing et les autres chambres ont des armoires encastrées. Toutes les chambres ont accès à une terrasse commune. La Llosa est un quartier de Cambrils très proche de la plage. Dans ce quartier, vous pouvez profiter de la paix et de la tranquillité tout au long de l'année.

480.000 €

128 m²
3 Chambres
2 Salles de bain
CLIMATISATION
Chauffage
Vues à la mer
Débarras
Téléphone
Parking
Terrasse
Balcon
Placards intégrés

Plaça Antoni Pujadas i Nirell, nº 3
Tel: +34 93 540 22 22

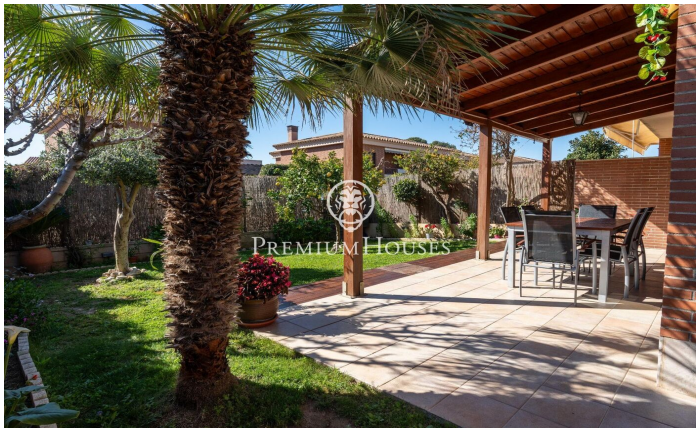

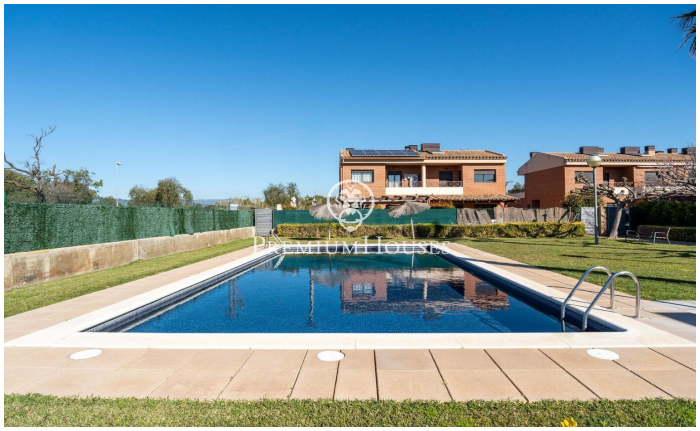
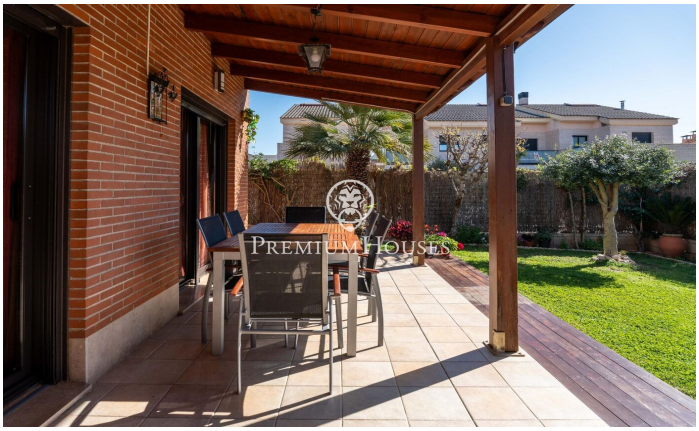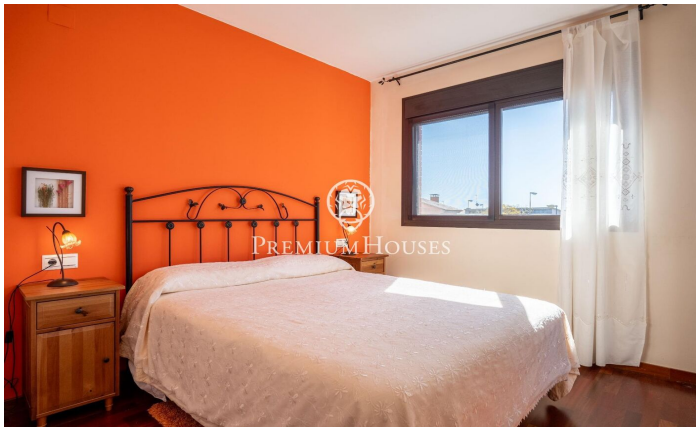
Plaça Antoni Pujadas i Nirell, nº 3
Tel: +34 93 540 22 22