PremiumHouses
Excellence in Real Estate

Avda. Maresme, 143 Mataró
Tel: +34 93 798 88 99

Maison à vendre à Cabrils. Architecture moderne au pied de la Méditerranée.

Ref: PH100950

Cabrils / Maresme/Barcelona Costa Norte

Projet extraordinaire réalisé en 2019 dans le plus beau quartier résidentiel de Cabrils. À 20 minutes de Barcelone et à 3 km de la plage. Entourée de nature et de tranquillité. La ville dispose de transports en commun directs vers la gare, ainsi que de deux écoles primaires, une école secondaire et une crèche. Cabrils est l'une des villes du Maresme reconnue pour sa gastronomie, ses restaurants prestigieux et renommés. Cette maison à l'architecture contemporaine-minimaliste associe chaleur et confort et possède un excellent design sur 2 étages. Elle dispose d'un jardin pratique de près de 1.000 m2 qui entoure toute la maison, piscine privée au même niveau que le salon. Sans oublier la vue sur la mer depuis toute la façade. Possède également un jardin biologique. L'étage principal comprend un salon/salle à manger spacieux, une cuisine et une splendide terrasse-porche à partir de laquelle on accède au jardin et à la piscine. Cette terrasse possède un espace barbecue où vous pourrez profiter de la cuisine ou de la piscine. L'espace nuit se trouve au premier étage, composé de 2 chambres suites et 2 autres chambres qui partagent une salle de bains. Toute la façade avant dispose d´une grande terrasse filante à laquelle les chambres ont accès. Le dem...

1.890.000 €

381 m²
4 Chambres
3 Salles de bain
992 m² complot
Piscine
CLIM
Chauffage
Vues à la mer
Téléphone
Cheminée
Sécurité
Parking
Balcon
Placards intégrés

PremiumHouses

PremiumHouses

PremiumHouses

PremiumHouses

PremiumHouses

PremiumHouses

PremiumHouses
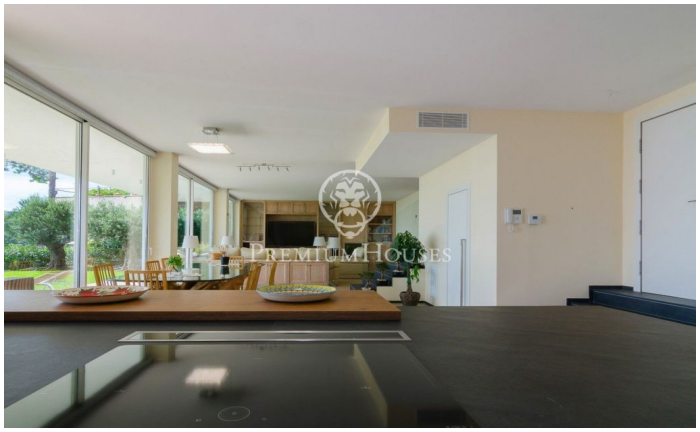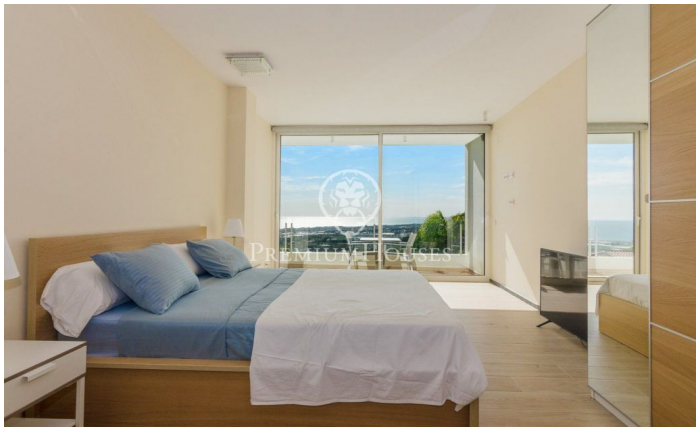
PremiumHouses