PremiumHouses
Excellence in Real Estate

Avda. Maresme, 143 Mataró
Tel: +34 93 798 88 99

Maison à vendre à Mas Ram, Badalona

Ref: PH102553

Badalona / Maresme/Barcelona Costa Norte

Urbanisation sécurisée 24h/24, à seulement 10 minutes de la ville de Barcelone. Accès à l´autoroute à 300m, l'urbanisation dispose d'espaces sportifs, tennis, paddle-tennis et golf, avec vues sur la mer. Cette maison d'angle est située dans le quartier le plus prestigieux et résidentiel de Badalona. Entrée au niveau de la rue par un jardin paysagé avec piscine. Au rez-de-chaussée nous trouvons un salon/salle à manger avec cheminée, une cuisine avec de grandes fenêtres et vues sur le jardin, une chambre individuelle, une salle de bains complète et une terrasse. À l'étage supérieur nous trouvons la chambre principale avec terrasse, salle de bains complète et jacuzzi, 2 chambres doubles, une salle de bains complète et un grand espace mansardé. Au niveau -1 nous trouvons un garage de 55m2, un local technique, un bar-salon, une cheminée. Grand jardin avec piscine, toilettes et une douche. Stores électriques, chauffage au gaz de ville dans toutes les pièces, purificateur et adoucisseur d'eau, alarme périmétrique, vidéophone à tous les étages, système d´irrigation automatique.

1.250.000 €
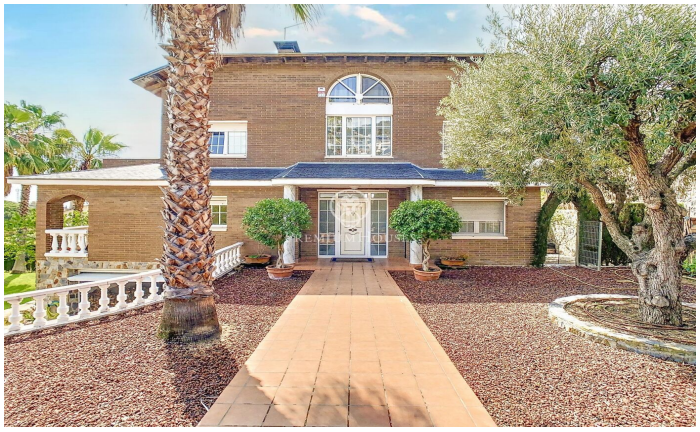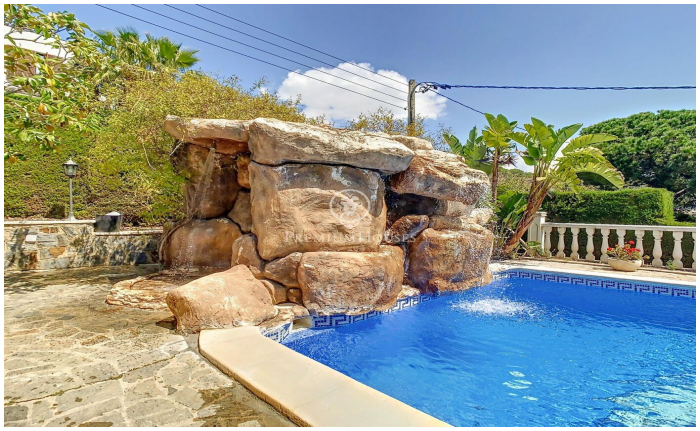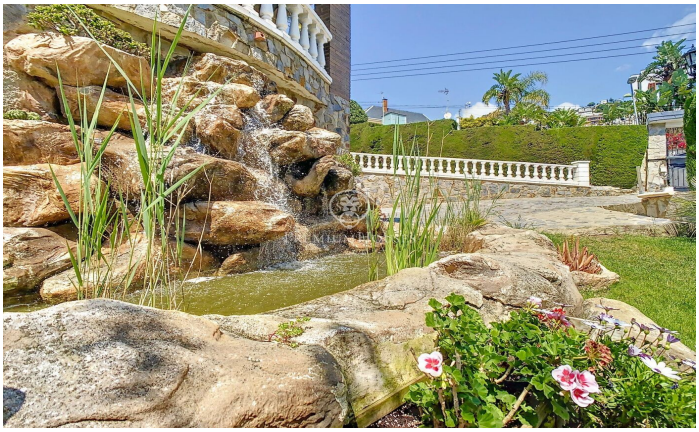
378 m²
4 Chambres
2 Salles de bain
1,015 m² complot
Piscine
CLIM
Chauffage
Vues à la mer
Téléphone
Cheminée
Sécurité
Balcon
Placards intégrés