PremiumHouses
Excellence in Real Estate

Plaça Antoni Pujadas i Nirell, nº 3
Tel: +34 93 540 22 22

Casa con piscina a la venta en la urbanización Cinco Estrellas de El Catllar

Ref: PHS100464

El Catllar / Tarragona - Costa Dorada

Casa con piscina a la venta en la privilegiada y tranquila urbanización Cinco Estrellas de El Catllar, situada a 10 minutos en coche de la playa o del centro de Tarragona. La casa, de exquisito diseño interior, se caracteriza por sus circulaciones fluidas y espacios abiertos, marcados por la gran personalidad tanto de la escalera de acero que nos lleva a la planta primera como de la pasarela que distribuye las estancias del piso superior. En la planta baja encontramos la zona de día, que se configura como una planta totalmente abierta, sin apenas divisorias. El salón, el comedor y la cocina configuran un solo espacio, inundado por la luz que entra por los grandes ventanales que abren la casa hacia el jardin exterior, presidido por la piscina y donde también destacan la cuidada vegetación, la barbacoa y el horno de piedra. Unos fantásticos porches se convierten en auténticos salones exteriores en los que disfrutar al máximo del espacio exterior. Esta planta cuenta además con una estancia de lavadero y despensa y un baño completo. En la planta superior encontramos la zona de noche, en la que todas las estancias son exteriores. En ella hay una habitación principal tipo suite, con vestidor y baño propios, y dos habitaciones dobles más, además de un baño compl...

600.000 €

489 m²
3 Habitaciones
3 Baños
739 m² parcela
AACC
Calefacción
Amueblado
Seguridad
Terraza
Armarios empotrados

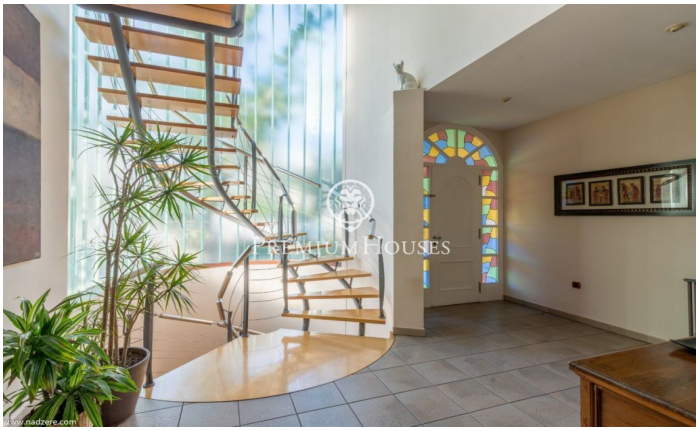
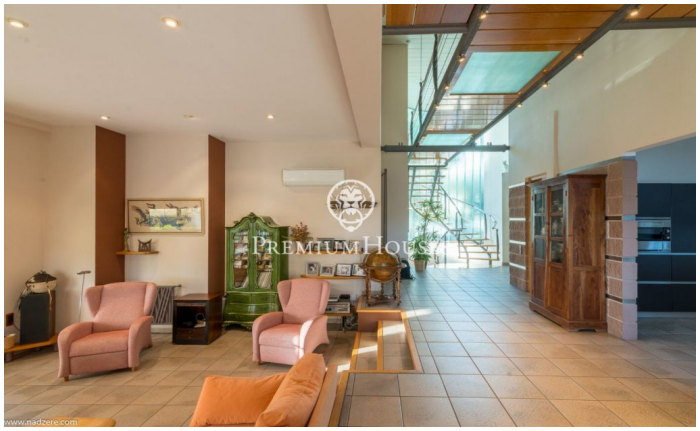
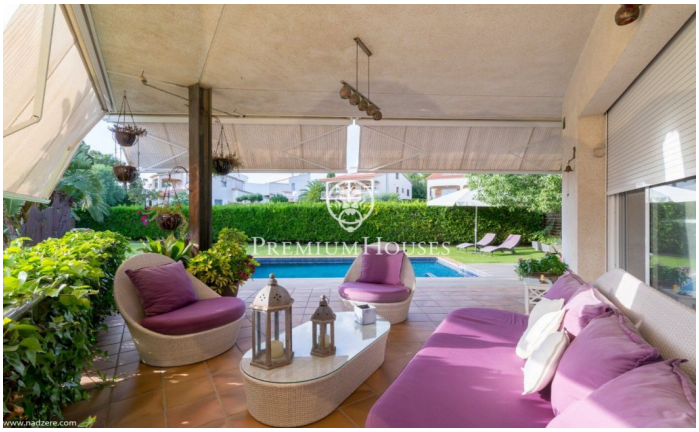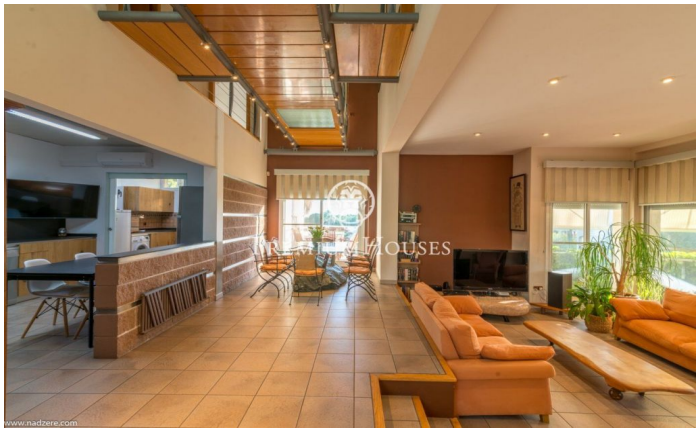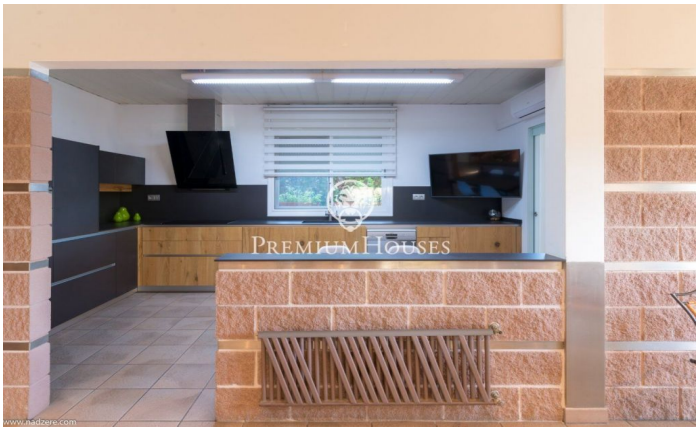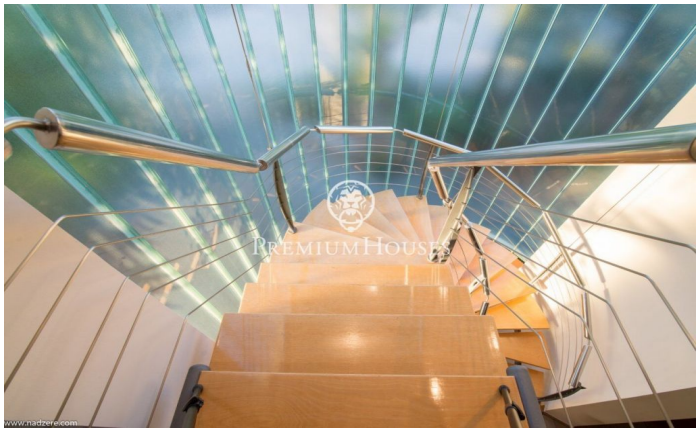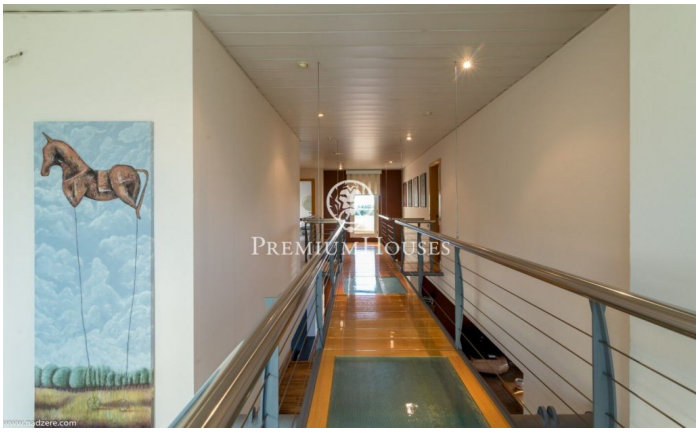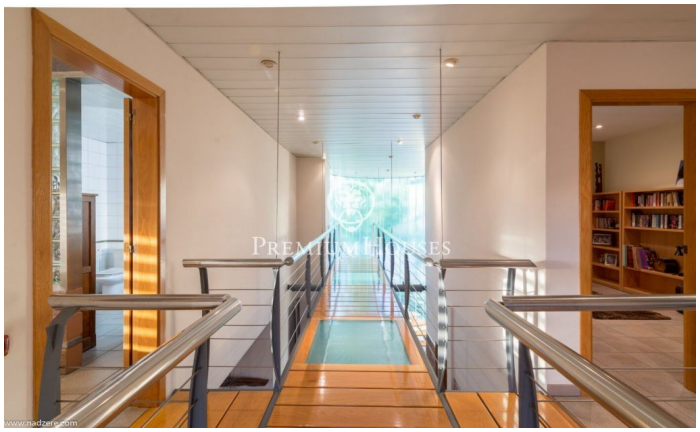
Plaça Antoni Pujadas i Nirell, nº 3
Tel: +34 93 540 22 22