PremiumHouses
Excellence in Real Estate

Avda. Maresme, 143 Mataró
Tel: +34 93 798 88 99

Palacete modernista en venta en Canet de Mar

Ref: PH101814

Canet de Mar / Maresme/Barcelona Costa Norte

Presentamos este espectacular palacete modernista del año 1910, obra del famoso arquitecto Domenech i Montaner. Situado a 90 metros de la playa, en el centro de Canet de Mar. Recientemente reformado y redecorado por un equipo de interioristas a nivel internacional. Con licencia de apartamentos turísticos, explotado el últimos años como negocio de apartamentos turísticos de lujo. Permite la posibilidad de hacer un Boutique hotel de lujo, apartamentos turísticos de lujo o como primera residencia a tan solo 35 minutos de Barcelona. Esta compuesto por cuatro confortables plantas comunicadas por una elegante escalera, que refleja todo tipo de detalles arquitectónicos de la época. Los cuatro niveles forman un conjunto de seis apartamentos independientes. Al entrar, un amplio hall conduce a la primera suite, dispone de un amplio salón con salida a un jardín privado con una cocina y una habitación doble con un baño completo. En la segunda planta, se encuentran dos apartamentos independientes, cada uno cuenta con un salón con salida a un balcón, zona para la cocina, una habitación doble y un baño con ducha. En la tercera planta, existen otros dos apartamentos compuestos cada uno por una habitación doble, un salón con zona para la cocina, un baño completo y una d...

890.000 €

260 m²
6 Habitaciones
6 Baños
161 m² parcela
AACC
Calefacción
Vistas al mar
Patio interior
Amueblado
Balcón
Armarios empotrados
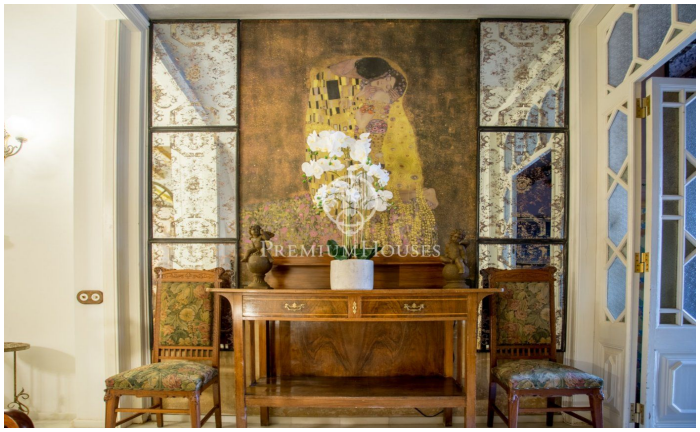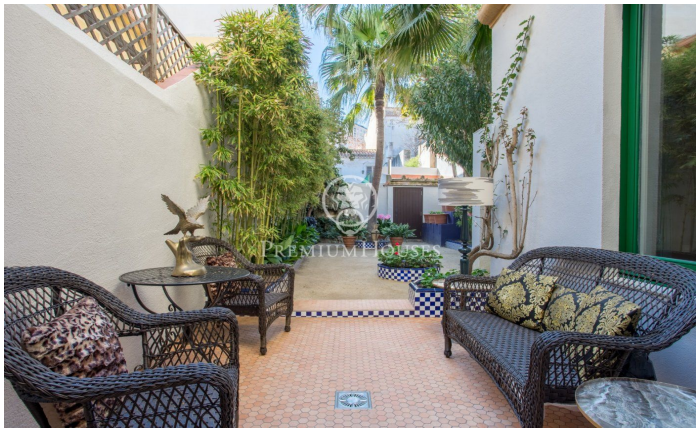
Avda. Maresme, 143 Mataró
Tel: +34 93 798 88 99