PremiumHouses
Excellence in Real Estate

Avda. Maresme, 143 Mataró
Tel: +34 93 798 88 99

Casa en venta autosuficiente con energía autorrenovable y piscina

Ref: W-00K8NV

Cabrils / Maresme/Barcelona Costa Norte

¡Increíble oportunidad en Cabrils! Esta casa de 450.00 m² en una amplia parcela de 800 m² destaca por su modernidad y calidez. Ubicada en una urbanización a tan solo 5 minutos andando del pueblo, esta propiedad en buen estado ofrece 5 habitaciones dobles y 3 baños para satisfacer todas tus necesidades. En la planta principal, encontrarás un distribuidor acogedor, un luminoso salón comedor con chimenea a leña, calefacción radiante y suelo de gres y parquet, una cocina equipada con electrodomésticos modernos y un sistema de aire acondicionado por conductos, respaldado por placas solares y aerotermia. Además, cuenta con una habitación doble con armario empotrado y un baño completo con plato de ducha. La segunda planta te recibe con 3 habitaciones dobles, todas con armarios empotrados, y una habitación en suite con vestidor y baño completo. Desde la suite, accedes a una gran terraza esquinera con vistas impresionantes. También encontrarás otro baño completo en esta planta. La planta baja te sorprenderá con un gimnasio equipado con sauna, un amplio almacén y un gran garaje para 5 vehículos. Además, la casa cuenta con comodidades como aspiración centralizada, persianas eléctricas y sistema de alarma. El exterior de la propiedad es igualmente impresionante, ...

1.070.000 €

450 m²
5 Habitaciones
3 Baños
800 m² parcela
Piscina
AACC
Calefacción
Trastero
Chimenea
Seguridad
Gimnasio
Parking
Balcón
Armarios empotrados
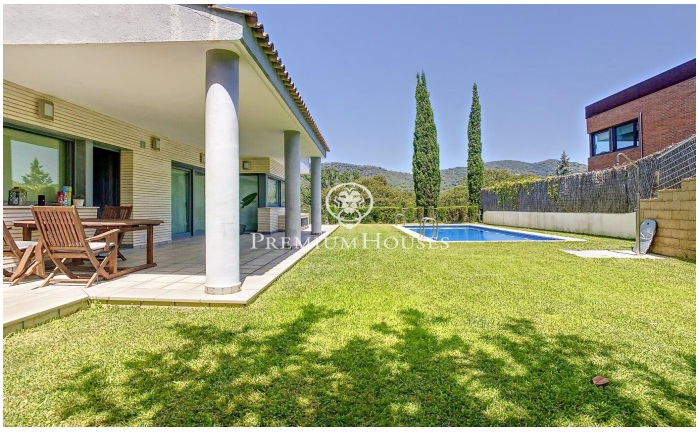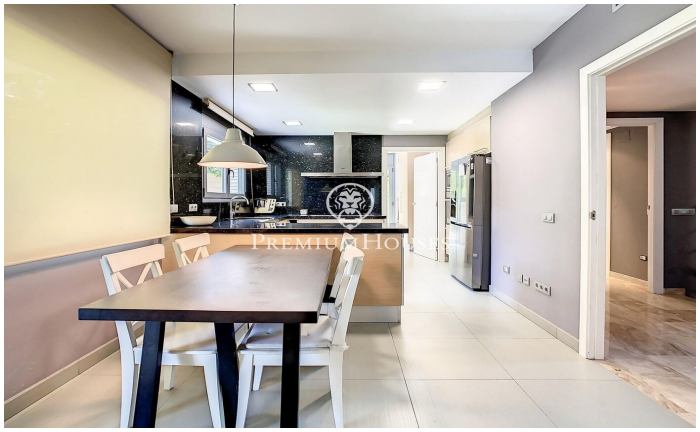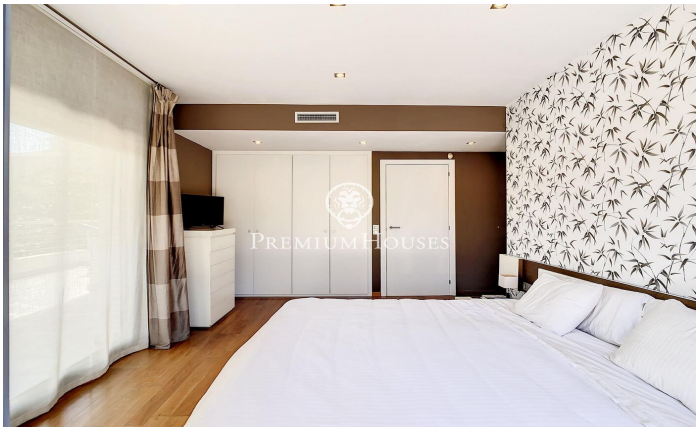
Avda. Maresme, 143 Mataró
Tel: +34 93 798 88 99