PremiumHouses
Excellence in Real Estate

Avda. Maresme, 143 Mataró
Tel: +34 93 798 88 99

Extraordinaria Mansión en venta en Cabrera de Mar

Ref: PH102385

Cabrera de Mar / Maresme/Barcelona Costa Norte

Esta espectacular y lujosa villa está situada en Cabrera de Mar, tranquila población del Maresme, bien comunicada con acceso rápido a la autopista, a tan sólo 25 minutos del centro de Barcelona, a 10 minutos de la ciudad de Mataró y a sus playas, puerto deportivo, centros comerciales, restaurantes, colegios y demás servicios. Desde aquí al centro de la población, a solo 10 minutos caminando. Sobre una parcela de 5.915 m2, se levanta esta magnífica y muy exclusiva construcción de más de 1.400 m2. El inmenso y exótico jardín con árboles de distintas especies traídos desde Italia y Sudamérica, como olivos, ceibas, encinas, y una variada flora mediterránea, proporciona rincones llenos de encanto y privacidad que lo hace único en la zona; cuenta, además, con un pequeño lago artificial, piscina, zona chill out, terrazas, zona de barbacoa, una zona de huerto y árboles frutales, etc. En esta zona exterior, encontramos unas construcciones anexas con una superficie total construida de 384m2, entre la que destaca un moderno garaje de 5 puertas, con una superficie construida de 213m2 y con capacidad para 10 vehículos, así como una casa de invitados y una casa de servicio con varias dependencias en cada una de estas. Entramos a la vivienda, esta tiene una superfi...

PRECIO A CONSULTAR
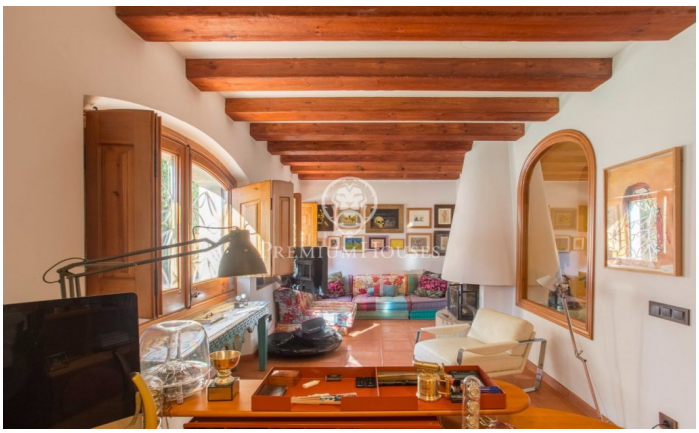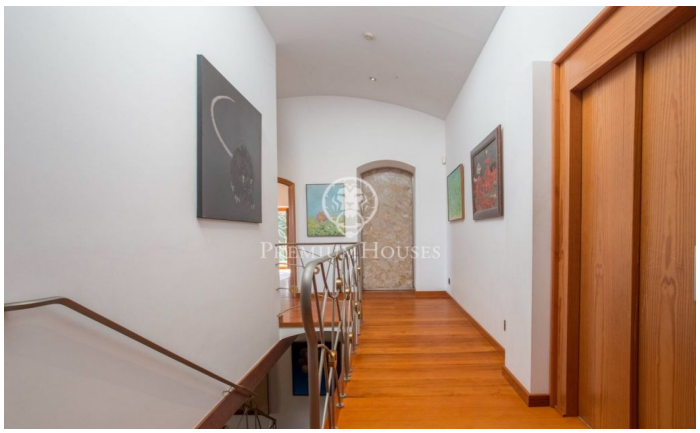
1,482 m²
6 Habitaciones
7 Baños
5,915 m² parcela
Piscina
AACC
Calefacción
Vistas al mar
Patio interior
Chimenea
Seguridad
Parking
Terraza
Balcón
Armarios empotrados