PremiumHouses
Excellence in Real Estate

Avda. Maresme, 143 Mataró
Tel: +34 93 798 88 99

Casa en venda amb piscina a Sant Andreu de Llavaneres

Ref: PH102076

Sant Andreu de Llavaneres / Maresme/Barcelona Costa Norte

Sant Andreu de Llavaneres és una de les poblacions més elitistes i conegudes al Maresme, pel Port Balís, les seves platges i urbanitzacions. És aquí en Llavaneres on trobem aquesta magnífica propietat prop de tots els serveis, clubs de golf, tennis, pàdel, col·legis públics o privats i perfectament connectada a Barcelona a través d'Autopista, tres, autobusos etc. Aquesta propietat se situa en una parcel·la de 7.075 m² envoltada d'un meravellós jardí que la dota de gran privacitat. En entrar a la planta principal, trobem un gran saló menjador d'uns 80 m² aprox. amb xemeneia, àmplia cuina, una habitació suite i 3 habitacions dobles (de les quals 2 amb accés directe a un bany complet). Gran zona de bugaderia, que a més inclou 2 habitacions de servei i un bany. La primera planta compta amb zona comuna i xemeneia i accés a 2 suites, una d'elles amb àmplia terrassa de vistes al jardí i piscina. Un soterrani amb garatge amb capacitat per a 2 vehicles, gran rebost i cuina completa amb accés al jardí i piscina. La propietat disposa també de construccions auxiliars; caseta de convidats o de servei de 95 m² amb dos accessos independents i vestuaris de 55 m² enfocats per a la zona exterior de piscina. Destaquem les seves espectaculars vistes al mar i mun...

1.950.000 €

786 m²
9 Habitacions
6 Banys
7,075 m² parcel·la
Piscina
Calefacció
Vistes al mar
Telèfon
Llar de foc
Seguretat
Parking

PremiumHouses

PremiumHouses

PremiumHouses

PremiumHouses

PremiumHouses

PremiumHouses

PremiumHouses

PremiumHouses

PremiumHouses

PremiumHouses

PremiumHouses

PremiumHouses

PremiumHouses

PremiumHouses

PremiumHouses

PremiumHouses

PremiumHouses

PremiumHouses

PremiumHouses

PremiumHouses

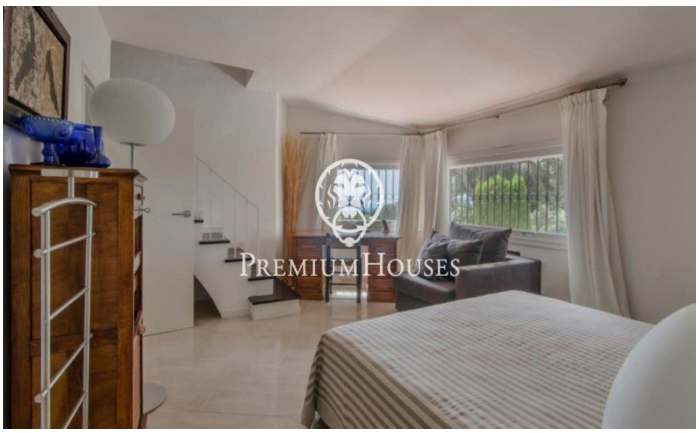
PremiumHouses

PremiumHouses

PREMIUMHOUSES

PremiumHouses