



Terreny edificable en venda a Canet de Mar

Ref: PH103234



Canet de Mar / Maresme/Barcelona Costa Norte

Situat en una zona privilegiada de Canet de Mar, aquest terreny es troba a tan sols 3 minuts de l'accés de l'autopista C-32 i a 10 minuts del centre de la localitat també compta amb vista a la mar. Es pot construir un habitatge unifamiliar de 400m² o dos habitatges aïllats de 200m² cadascuna.

Norma urbanística (Clau R6g - Zona de cases aïllades) Parcel·la mínima: 600m² Edificabilitat: 0,45 - 452,79m² Ocupació: 30%- 301m² Ocupació auxiliar: 5% - 50,31m² Ocupació total: 352,17m² Façana mínima: 20ml
Altura màxima: 7,5 metres + 30% Plantes: PB + 1PP Ús permès habitatge unifamiliar.

390.000 €

1,016 m² parcel·la
Vistes al mar

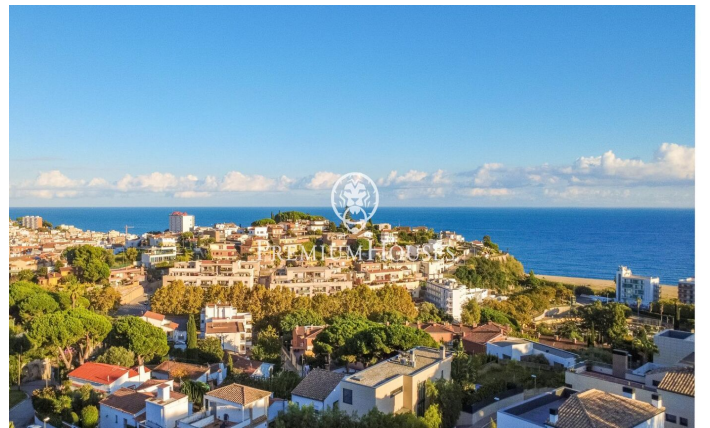
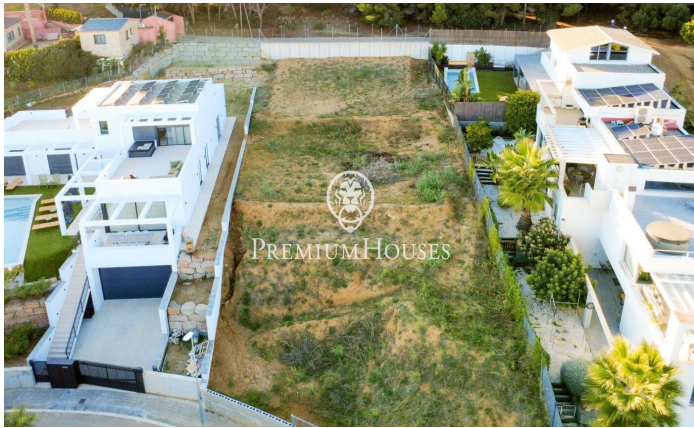

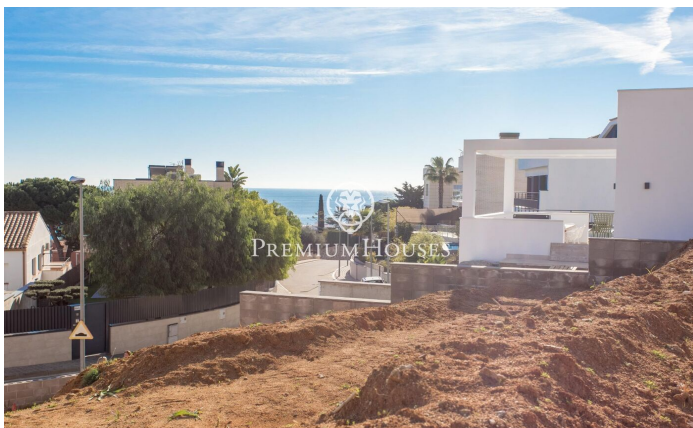
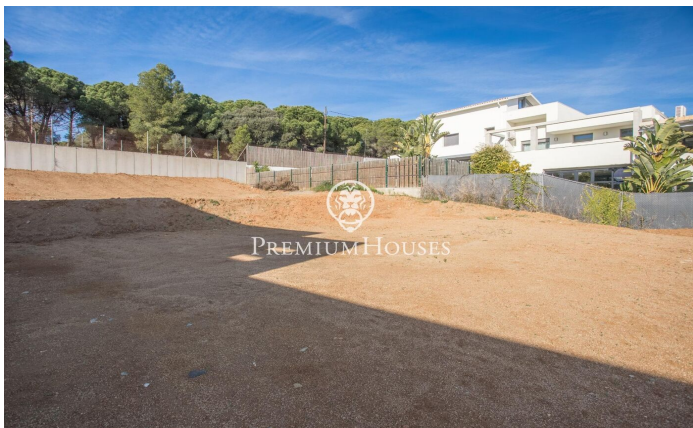
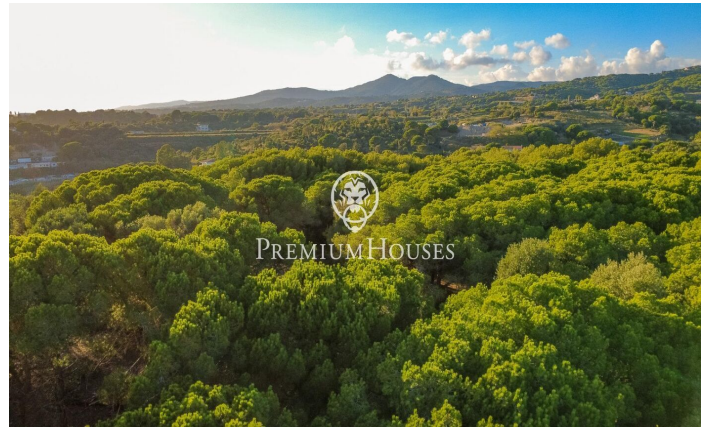



Barcelona Coast, the best place to live
Over 2,500 hours of sun per year

