PremiumHouses
Excellence in Real Estate

Avda. Maresme, 143 Mataró
Tel: +34 93 798 88 99

Casa adosada en venta totalmente reformada en Alella

Ref: PH102323

Alella / Maresme/Barcelona Costa Norte

Fantástica casa 4 vientos independiente de obra vista, totalmente reformada. De diseño actual y acogedor, con excelentes vistas al mar. Bien ubicada, funcional y muy luminosa. Distribuida en 3 cómodas medias plantas: en planta principal, se encuentra un aseo de cortesía y un gran salón comedor con chimenea y con salida al jardín para disfrutar de la terraza. En la planta inferior encontraríamos el garaje con capacidad para dos coches. La primera planta está destinada a una amplia cocina office junto al comedor con salida a terraza comunicada a la zona comunitaria y a la piscina. En la primera planta encontramos una espaciosa habitación doble y un baño completo. En media planta superior encontramos una preciosa habitación suite y un baño completo con ducha. Y en planta superior encontramos una bonita buhardilla, con cálidos techos de madera, dividida en dos ambientes donde encontramos una habitación doble con salida a terraza acristalada con unas increíbles vistas al mar. Dispone de calefacción, aire acondicionado y suelos de gres entre otros muchos detalles. ¡Una casa impresionante!

825.000 €

271 m²
5 Habitaciones
3 Baños
300 m² parcela
Piscina
Calefacción
Vistas al mar
Chimenea
Armarios empotrados

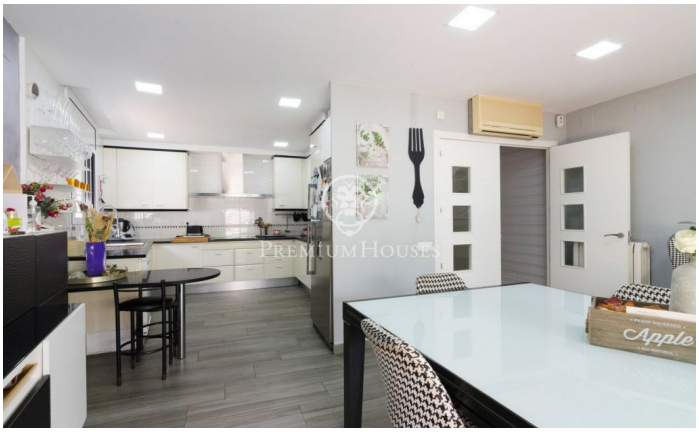

Apple